

ΠΕΡΙΕΧΟΜΕΝΑ - Β΄ ΗΜΕΡΑ
Κυριακή 8 Οκτωβρίου 2017 - Ώρα 12:00΄

41. Έγγραφα και Τεκμήρια	1441-1483
42. Φωτογραφία	1484-1553
43. Χάρτες	1554-1645
44. Μετοχές και Λαχεία	1646-1661
45. Διπλώματα και Μετάλλια	1662-1686
46. Ολυμπιακά και Αθλητικά Θέματα	1687-1702
47. Θυρεοί	1703-1709
48. ΕΛΠΑ, Αυτοκίνητο	1710-1749
49. Πλοία και Αεροπλάνα	1750-1769
50. Πολιτικά Θέματα	1770-1773
51. Διαφημίσεις	1774-1798
52. Καπνοσυλλεκτικά	1799-1818
53. Κεραμικά	1819-1900
54. Μποστ	1901-1907
55. Ακροκέραμα	1908-1927
56. Δίσκοι Μουσικής και Παρτιτούρες	1928-1931
57. Αντίκες	1932-2011
58. Παιχνίδια	2012-2025



41. Έγγραφα και Τεκμήρια



1441



1442



1443

1441 ΠΡΟΣΕΥΧΑΙ. Καταγραφή και διάσωση από παλαιά χειρόγραφα. 1934. 8ο, σ. 162. **40-60**

1442 ΑΡΧΕΙΟ ΣΥΣΤΑΤΙΚΩΝ ΕΠΙΣΤΟΛΩΝ (ΡΟΥΣΦΕΤΙΩΝ). 1947-1961. Προέδρων, Υπουργών, Υφυπουργών, Διευθυντών της παρατάξεως της ΕΡΕ, ιδιωτών, οργανώσεων, καθηγητών προς τον Διευθυντή προσωπικού της ΗΕΜ (Ηλεκτρική Εταιρία Μεταφορών) τρόλεϊ, τραμ, για φίλους, εθνικόφρονες πατριώτες, με σκοπό την πρόσληψή τους ως εισπράκτορες κυρίως και ως οδηγοί. 108 έγγραφα, ιδιοχείρως υπογεγραμμένα, πολλά με τους φακέλους αποστολής και σφραγίδες. **90-130**

1443 ΕΚΚΛΗΣΙΣ προς όλους τους δυναμένους να φέρουν όπλα εν Ελλάδα, Στρατιώτας, Ναύτας και Τεχνίτας. Ιούνιος 1943. Από τον υποστράτηγο του Γεν. Στρατηγείου Μέσης Ανατολής Ι. Κράουφορτ. Κατ' εντολήν της Ελληνικής και Αγγλικής Κυβερνήσεων. Πρωτότυπο δακτυλογραφημένο έγγραφο. Με υπογραφή του αντιγραφέα. Μονόφυλλο. **40-50**



1444

1444 ΥΠΟΘΕΣΗ ΛΑΜΠΡΑΚΗ ΙΑΤΡΙΚΟΣ ΦΑΚΕΛΟΣ του βουλευτή Γιώργου Τσαρουχά από την είσοδό του στο νοσοκομείο ΑΧΕΠΑ της Θεσσαλονίκης (22/5/63) έως την ημέρα εξόδου του (20/6/63). Περιέχει φωτογραφία, ακτινογραφίες, ιατρικές εξετάσεις, γνωματεύσεις κ.α. Σύνολο 20 έγγραφα. **80-100**

1445 ΣΕΡΡΕΣ, ΖΙΧΝΗ, ΣΙΔΗΡΟΚΑΣΤΡΟΝ 1927. Αρχείο χειρόγραφο που αφορά τις μετονομασίες χωριών και συνοικισμών από τα σλάβικα και τα τούρκικα ονόματά τους σε ελληνικά. Αναλυτικά λαογραφικά, ιστορικά στοιχεία, λόγιοι αλλαγής και πολλά άλλα σε έκαστο χωριό. 31 αναλυτικοί πίνακες, 3 συγκεντρωτικοί και 3 χειρόγραφοι πίνακες και υπογεγραμμένοι από τον μελετητή ιστορικό ερευνητή Κωνσταντίνο Αμάντο. 37 χειρόγραφοι πίνακες. **80-100**

1446 ΚΩΝΣΤΑΝΤΙΝΟΥΠΟΛΗ, ΗΠΕΙΡΟΣ, ΜΑΚΕΔΟΝΙΑ 1906. Εγκύκλιος του Πατριάρχη Κωνσταντινουπόλεως με ιδιόχειρη μονογραφή του σχετική με τα γεγονότα και έκτροπα κατά των Βλαχόφωνων ορθόδοξων πληθυσμών. Μονόφυλλο. **80-100**

1447 ΛΕΥΚΩΜΑ. Χειρόγραφο, με μικρά σχέδια. 1/1/1940. 8ο, χ.α.σ. Σκληρά εξώφυλλα. **20-30**

1448 ΣΥΛΛΟΓΗ ΝΟΜΟΥ ΕΜΠΟΡΙΚΟΥ. Σωτήριον έτος 1832. Χειρόγραφο βιβλίο. 8ο, σ.134. Δέρμα στη ράχη και τις γωνίες **200-250**



1445



1446



1447



1448

41. Έγγραφα και Τεκμήρια



1449



1450



1451



1452

- 1449** ΟΙ ΠΕΡΙ ΙΕΡΩΣΥΝΗΣ ΛΟΓΟΙ ΤΟΥ ΕΝ ΑΓΙΟΙΣ ΠΑΤΡΟΣ ΥΜΩΝ ΙΩΑΝΝΟΥ ΤΟΥ ΧΡΥΣΟΣΤΟΜΟΥ. Έν έτει 1783, παρά Νικολάου Γλυκεί τω εξ Ιωαννίνων. Χειρόγραφο βιβλίο με πολλά σχέδια και πρωτογράμματα. 8ο, σ.360. Σκληρά εξώφυλλα **250-350**
- 1450** PANORAMA CABARET ΒΑΡΩΣΙΑ ΚΥΠΡΟΥ 1950. Διαφημιστική αφίσα τοίχου προγράμματος με ελληνικά μπαλέτα, ακριβατικά, χορού της φωτιάς του Άγγελου Γριμάνη κ.α. Διαστάσεις 31 χ 47,5 εκ. **70-90**
- 1451** VENIZELOS E.-MYLONOYIANNIS G.-SCOULAS B. MEMOIRE. Canee, 16/29 Mai 1910. Το επίσημο μνημόνιο με τις Κυβερνήσεις Γαλλίας, Αγγλίας, Ρωσίας, Ιταλίας. Εισαγωγή και κείμενο. Τρία λυτά δίφυλλα, στα γαλλικά. Εδώ το αντίτυπο του Παύλου Μουντάκη. **40-60**
- 1452** ΑΦΟΙ Σ. ΤΥΠΑΛΛΟΥ Α.Ε. Ε/Γ-Ο/Γ ΗΡΑΚΛΕΙΟΝ. Αρχείο 15 εγγράφων σχετικά με το ναυάγιο του πλοίου την 8η Δεκεμβρίου 1966. Επιστολές προς και από την πλοιοκτήτρια εταιρία προ και μετά ναυαγίου, βεβαιώσεις, κατάλογος κάποιων διασωθέντων, πιστοποιητικό Εθνικής Μετεωρολογικής Υπηρεσίας, υπομνήματα κ.α. **80-100**
- 1453** ΤΡΟΥΜΑΝ ΧΑΡΥ ΠΡΟΕΔΡΟΣ ΗΝΩΜΕΝΩΝ ΠΟΛΙΤΕΙΩΝ ΑΜΕΡΙΚΗΣ. Λευκός Οίκος, 8/11/1948. Ευχαριστήρια και τιμητική επιστολή προς Έλληνα μαχητή του Β' Παγκοσμίου Πολέμου. Έντυπο με λιθογραφημένη υπογραφή του Προέδρου. Μονόφυλλο. **40-60**



1453

- 1454** ΒΑΣΙΛΕΙΟΝ ΤΗΣ ΕΛΛΑΔΟΣ ΧΑΡΙΛΑΟΣ ΤΡΙΚΟΥΠΗΣ Υπουργός Οικονομικών, 1887. Υπογράφει ιδιοχείρως διορισμό υπαλλήλου στην Τήνο. Μία σελίδα επί διφύλλου. **40-60**
- 1455** ΒΑΣΙΛΕΙΟΝ ΤΗΣ ΕΛΛΑΔΟΣ ΥΠΟΥΡΓΕΙΟΝ ΕΠΙ ΤΩΝ ΝΑΥΤΙΚΩΝ. Δαχτυλογραφημένη επιστολή προς τον Κυβερνήτη του πλοίου "Ασπίδος" για την αποστολή ονομαστικού καταλόγου των επιβαινόντων για απονομή μεταλλίων. Αθήνα, 16 Απριλίου 1914. Μία σελίδα επί διφύλλου, με υπογραφή και σφραγίδα. **25-30**
- 1456** ΒΛΑΧΙΑ/ΡΟΥΜΑΝΙΑ ΑΙΤΗΣΗ προς τον ηγεμόνα από τον Κωνσταντίνο Πρεδέσκο. c.1815. Στα ελληνικά με μετάφραση στα ρουμανικά. **60-80**
- 1457** ΒΡΕΤΤΑΝΙΚΗ ΣΤΡΑΤΙΩΤΙΚΗ ΑΠΟΣΤΟΛΗ ΒΜΜ/673/Α. Άκρως απόρρητη επιστολή με το όνομα του Ταξίαρχου C.D. Steel προς τον Αρχηγό Γ.Ε.Σ. σχετικά με την αποχώρηση των βρετανικών δυνάμεων από την Ελλάδα και την υπεράσπιση της περιοχής Θεσσαλονίκης. 3/3/1947. Μονόφυλλο, σφραγίδα και μονογραφή με κόκκινο μελάνι. **35-45**



1454



1455

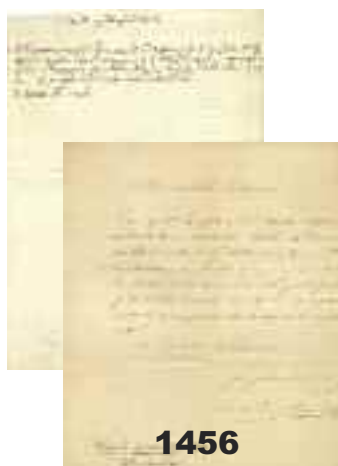

1456



1457

41. Έγγραφα και Τεκμήρια



1458



1459



1460



1461

1458 ΔΙΑΒΑΤΗΡΙΟ ΤΗΣ ΤΣΑΡΙΚΗΣ ΡΩΣΙΑΣ 12 Φεβρ.1852 Εκδοθέν από την στρατιωτική διοίκηση της πόλης Κισένιοφ της Βεσσαραβίας για τον τούρκο υπήκοο Βασίλειο Νικολάου για να μπορέσει να μεταβή στην Οδησό. Χαρτί υδατογραφημένο του 1850 με ολοσέλιδο τον δικέφαλο αετό του τσάρου. Τετράφυλλο. **70-90**

1459 ΕΘΝΙΚΑΙ ΟΜΑΔΕΣ ΕΛΛΗΝΩΝ ΑΝΤΑΡΤΩΝ Χειρόγραφη επιστολή. 20/1/1945. Μονόφυλλο. **35-50**

1460 ΕΚΤΟΠΙΣΜΕΝΟΙ ΠΟΛΙΤΙΚΟΙ ΚΡΑΤΟΥΜΕΝΟΙ ΣΤΗ ΜΑΚΡΟΝΗΣΟ. 1949-1950. Αρχείο επιστολών-πυκνογραμμένων δελταρίων που έστειλε εξόριστος προς τους συγγενείς του. 13 δελτάρια, όλα με σφραγίδες λογοκρισίας. **100-120**

1461 ΕΞΩΡΑΪΣΤΙΚΟΣ ΣΥΛΛΟΓΟΣ ΧΟΛΑΡΓΟΥ Φάκελος με 31 επιστολές, καταστατικά και έγγραφα, κάποια με υπογραφή του χαρακτή και Γεν. Γραμματέα του συλλόγου, Γ. Βελισσαρίδη. 1954-1962. **20-30**



1462

1462 ΧΡΗΣΤΟΜΑΝΟΣ ΑΝΤΩΝΙΟΣ ΜΑΚΕΔΟΝΙΚΑ ΜΕΤΩΠΑ. Α' Παγκοσμίου Πολέμου 1918. Προσωπικό χειρόγραφο ημερολόγιο-σημειωματάριο, του αρχίατρου του Ελληνικού Στρατού, καθηγητή πανεπιστημίου και Υπουργού. Ντοκουμέντο για την εμπόλεμη Μακεδονία. 16ο, σ. 80 χ.α., καθαρή γραφή με μελάνι. **90-120**

1463 ΖΩΓΡΑΦΕΙΟΝ ΕΚΠΑΙΔΕΥΤΗΡΙΟΝ 1874 ΕΝΔΕΙΚΤΙΚΟΝ του Πέτρου Παπακόνστα με υπογραφές των καθηγητών και του πατριάρχη Δρυϊνουπόλεως Ματθαίου. **40-50**

1464 ΙΩΑΝΝΙΝΑ ΑΝΩΤΕΡΑ ΔΙΟΙΚΗΣΙΣ ΧΩΡΟΦΥΛΑΚΗΣ ΗΠΕΙΡΟΥ. 23/10/1916. Πρωτόκολλον δήλωσης εμπιστοσύνης και απόφασης να παραμείνουν ένοπλοι στο πλευρό του Βασιλιά. Με 31 πρωτότυπες υπογραφές. Μονόφυλλο. **45-65**

1465 ΚΩΝΣΤΑΝΤΙΝΟΥΠΟΛΗ 1920 Χειρόγραφο συμβόλαιο πρόσληψης δασκάλας σε Παρθεναγωγείο Κοινότητας. Μισθός, όροι, υποχρεώσεις κλπ. Επικύρωση από τον Μητροπολίτη Κυζίκου. Μονόφυλλο, υπογραφές και σφραγίδα. **50-70**

1466 ΛΑΤΟΜΕΙΑ ΓΡΩΜΑΝΝ-ΣΕΡΙΦΟΥ Αρχείο 39 χειρόγραφων ενταλμάτων αναλυτικών πληρωμών. Μαζί και το θεωρημένο απόκομμα κάθε εντάλματος. Ιανουάριος-Μάιος 1918. Μονόφυλλα. (78) **80-100**



1463



1464



1465



1466

41. Έγγραφα και Τεκμήρια



1467



1468



1469



1470



1471

1467 ΚΥΠΡΙΑΚΟ ΓΕΓΟΝΟΤΑ ΛΕΥΚΩΣΙΑΣ 1958. Χειρόγραφη επιστολή διαμαρτυρίας και συμπαράστασης στα δεινά του Κυπριακού λαού από την Πανελλήνια Επιτροπή Αγónος και κατοίκους συνοικίας Κάτω Πατησίων. Στάλθηκε προς τον Πρόεδρο της Πανελληνίας Επιτροπής Αυτοδιάθεση Κύπρου. Υπογράφουν ονομαστικά και ιδιοχείριος 35 άτομα. Μονόφυλλο. **60-80**

1468 ΚΥΠΡΙΑΚΟ ΕΛΛΗΝΙΚΗ ΟΜΟΣΠΟΝΔΙΑ ΓΥΝΑΙΚΕΙΩΝ ΣΩΜΑΤΕΙΩΝ. 18/5/1956. Πρωτότυπο έγγραφο με σφραγίδα και υπογραφές. Συνοδευτικό αντίγραφο τηλεγραφήματος που έστειλαν στη Βασίλισσα της Αγγλίας Ελισάβετ με έκκληση να αποτρέψει την εκτέλεση των Καραολή και Δημητρίου. Μαζί ψήφισμα προς όλες τις γυναίκες της Ελλάδος, Κύπρου και κόσμου με διαμαρτυρία για την εκτέλεση των δύο αντρών. Μαζί έγγραφο σχετικό με την ελευθερία της Κύπρου. (4) **60-80**

1469 ΛΑΥΡΕΙΟΝ 1907 Ρουσφετολογική επιστολή ελληνοδιδασκάλου για μετάθεση η παραμονή στο σχολείο του 18/8/1907 Τετράφυλλο. **30-40**

1470 ΜΑΚΑΡΙΟΣ ΑΡΧΙΕΠΙΣΚΟΠΟΣ ΚΥΠΡΟΥ. 3 επιστολές του ιδιοχείριως υπογεγραμμένες με κόκκινο μελάνι. 1962, 1963 και 1966. Οι δύο είναι ευχαριστήριες και η τρίτη είναι περί λύσεως παρεξηγήσεως. Μονόφυλλες. (3) **90-120**

1471 ΣΥΜΜΑΧΙΚΗ ΑΓΓΛΙΚΗ ΥΠΗΡΕΣΙΑ ΑΝΤΙΚΑΤΑΣΚΟΠΕΙΑΣ Μ.Ι.6 ΣΜΥΡΝΗ 1945. Πρωτόκολλο του Έλληνα Διευθυντή της Υπηρεσίας στο Τσεσμέ, καταγραφής και παράδοσης των ναυτικών φυλλαδίων του ελληνικού κλάδου της οργάνωσης που δραστηριοποιήθηκε κατά την Κατοχή. Καταγράφονται 82 ονοματεπώνυμα. Χειρόγραφο, τρία φύλλα, με υπογραφές. **40-60**

1472 ΜΕΓΑΛΗ ΤΟΥ ΓΕΝΟΥΣ ΣΧΟΛΗ 1891 ΠΙΣΤΟΠΟΙΗΤΙΚΟ σπουδών του Ν.Χρυσοβέργη, Σφραγίδα και υπογραφή του σχολάρχη αρχ. Μ.Κλεόβουλου. Επίσης σφραγίδα προξενικής αρχής. Δίφυλλο με ελαφρές οξυδώσεις. **50-60**

1473 ΜΟΥΣΙΚΟ ΧΕΙΡΟΓΡΑΦΟ Δοξολογίες μελοποιημένες από τους Ιάκωβο και Ιωάννη Πρωτοψάλτη, Χουρμούζιο, Γρηγόριο και Πέτρο Λαμπαδάριο, Γεώργιο τον Κρήτα, Χρυσάφη Λαμπαδάριο, Δανιήλ Πρωτοψάλτη, κ.α Τριάντα ένα (33) οκτασέλιδα τετράδια δεμένα σε ένα κεραμιδόχρωμο χαρτόδετο τόμο, τα δύο άγραφα. Μελάνια μαύρα και κόκκινα. Απλά διακοσμημένα πρωτογράμματα. Γραφέας άγνωστος. Αποτελεί προφανώς μία Ανθολογία αργών Δοξολογιών μεγάλων διδασκάλων 18ου αιώνα. Αρχές 19ου αι. Εξαιρετική κατάσταση **350-500**

1474 ΟΘΩΜΑΝΙΚΗ ΘΕΣΣΑΛΙΑ 1888. Επίσημο έγγραφο πώλησης ολόκληρου του χωριού Τσουφλάρ από τον Οθωμανό ιδιοκτήτη του Ναζήφ Μπέη προς τους Έλληνες εμπλεκόμενους Περραιβούς και τον Γεώργιο Μαλαμίδη. Δίφυλλο, με ενδιαφέρον κείμενο, υπογραφές και σφραγίδες. **40-60**



1472

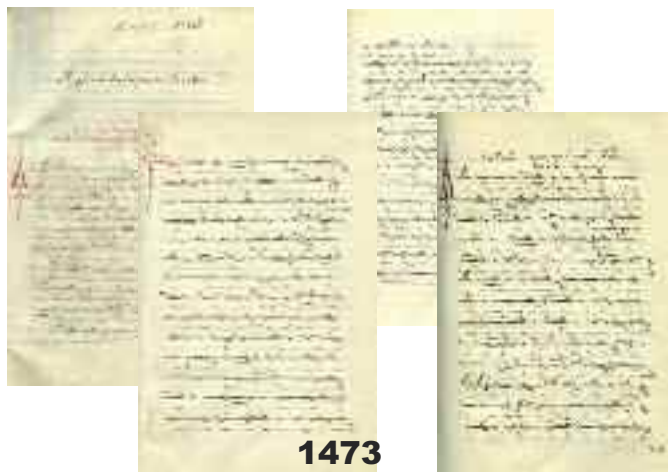

1473



1474

41. Έγγραφα και Τεκμήρια

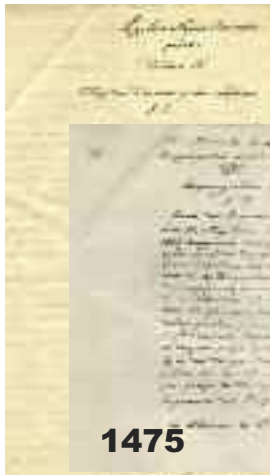

1475



1476



1477



1478

1475 ΟΘΩΝΕΙΟΝ ΠΑΝΕΠΙΣΤΗΜΙΟΝ 4 Ιουλίου 1859 Σχέδιο νόμου σε 27 λιθογραφημένες σελίδες με 59 άρθρα. **50-60**

1476 ΠΑΓΚΑΛΟΣ Θ. Χειρόγραφη επιστολή όπου ζητάει πληροφορίες για αγνοούμενο γνωστό του. Ελευσίς, 1 Ιουλίου 1930. Δίφυλλο, με υπογραφή του. **40-50**

1477 ΠΑΠΠΑΣ Δ. ΝΙΚΟΣ Χειρόγραφη επιστολή σχετική με δημοσίευση στην εφημερίδα "Η Επαρχία". Μονόφυλλο, διαστάσεων 13,5 χ 9 εκ. **50-60**

1478 ΠΑΤΡΑΙ 1835 ΠΡΟΙΚΟΣΥΜΦΩΝΟ συνταχθέν υπό του δημοσίου μνήμονα Πατρών Αθανασίου Παπατριανταφυλλίδη, ο οποίος έθεσε και την σφραγίδα του .Δίφυλλο με ελαφρές οξυδώσεις. **80-100**

1479 ΦΑΝΑΡΙΩΤΕΣ ΙΩΑΝΝΗΣ ΓΡΗΓΟΡΙΟΣ ΓΚΙΚΑΣ βοεβόδας. Βλαχία, 10.4.1673. Δικαστική απόφαση για κτηματικές διαφορές. Μονόφυλλο, με τη μεγάλη σφραγίδα του κράτους. Μαζί η ελληνική μετάφραση από τα ρουμανικά. Ταλαιπωρημένο, με φθορές. **250-300**



1479

1480 ΦΑΝΑΡΙΩΤΕΣ ΙΩΑΝΝΗΣ ΜΙΧΑΗΛ ΚΩΝΣΤΑΝΤΙΝΟΥ ΣΟΥΤΣΟΣ. Απόφαση/επιβεβαίωση του ηγεμόνα της Βλαχίας προνομίου σε μικρό άρχοντα. 1802. Μία σελίδα επί διφύλλου, μαζί η ελληνική μετάφραση από τα ρουμανικά. **250-300**

1481 ΠΛΑΣΤΗΡΑΣ Ν. Χειρόγραφη επιστολή του στρατιωτικού σχετική με την κατάσταση της χώρας. Αθήναι, 10 Ιουλίου 1949. Μονόφυλλο, με υπογραφή. **50-70**

1482 ΠΡΟΤΥΠΟΝ ΕΛΛΗΝΙΚΟΝ ΠΑΡΘΕΝΑΓΩΓΕΙΟΝ ΤΟΥ ΣΥΛΛΟΓΟΥ ΤΩΝ ΚΥΡΙΩΝ ΚΑΤΟΠΤΡΟΝ ΠΡΟΟΔΟΥ ΚΑΙ ΔΙΑΓΩΓΗΣ μαθήτριας Β' Δημοτικού. Αθήναι, 1899-1900. 8ο, σ. 8. Αρχικά εξώφυλλα. **30-40**

1483 ΡΑΥΤΟΠΟΥΛΟΣ ΔΗΜΗΤΡΗΣ ΧΕΙΡΟΓΡΑΦΗ ΕΠΙΣΤΟΛΗ προς τον Πρόεδρο του Συνδέσμου Εξόριστων Δημοσιογράφων του ΠΑΜ, Βαγγέλη Παντελέσκο. Παρίσι, 10/6/1970. Με ενδιαφέρον κείμενο για τα αίτια διασπάσεων που συνέβαιναν στην αριστερά. Στο τέλος με σημείωση ότι συμφωνεί στη δημοσίευση του γράμματος. 8 σελίδες, με υπογραφή. **55-75**



1480

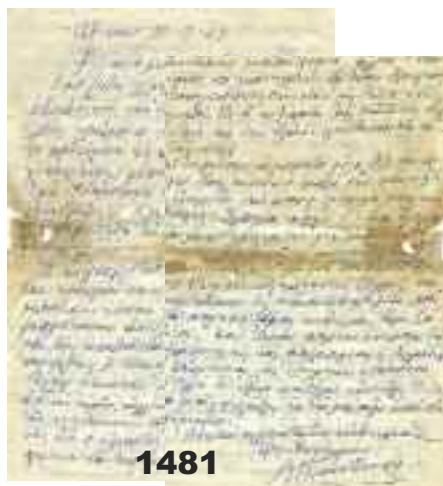

1481



1482

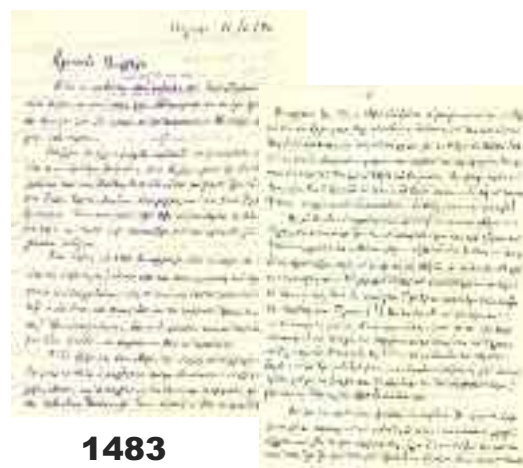

1483

42. Φωτογραφίες



1484 ΕΛΛΗΝΙΚΟΣ ΠΟΛΕΜΙΚΟΣ ΣΤΟΛΟΣ 1943 ΜΕΣΗ ΑΝΑΤΟΛΗ.

Άλμπουμ με 35 φωτογραφίες. Σε κάποιες φαίνονται ο Πρίγκιπας Γεώργιος Ύπατος Αρμοστής Κρήτης Αρχιναύαρχος και ο Πρίγκιπας Παύλος με τη Φρειδερίκη κατά την επίσκεψή τους σε πολεμικά πλοία. Το άλμπουμ φέρει σφραγίδα απαγόρευσης κυκλοφορίας των φωτογραφιών. Διαστάσεις 5 χ 5,5 εκ. έως 8,5 χ 5,5 εκ.

50-70

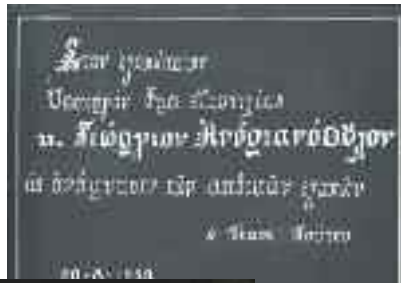

1485 ΦΩΤΟΓΡΑΦΙΚΟ ΑΛΜΠΟΥΜ "Στον εξοχότατον Υπουργόν Εμπ. Ναυτιλίας κ. Γεώργιον Ανδριανόπουλον εις ανάμνησιν των παιδικών εξοχών. Ο Οίκος Ναύτου. 20-8-1958". Άλμπουμ με 30 επικολλημένες φωτογραφίες διαστάσεων 17 χ 11,5 εκ. Ζωγραφισμένο το εξώφυλλο

60-70



1486 ΑΘΗΝΑ, ΣΜΥΡΝΗ, ΣΑΜΟΣ κ.ά. 1920 Δεκατρείς γυάλινες πλάκες με τοπία από Αθήνα, Αράχωβα, Θράκη, Σμύρνη, Σάμο, Αίγιο κ.α. την δεκαετία του 1920. Μια πλάκα είναι ραγισμένη. Διαστάσεις 8 χ 8 εκ. (13)

80-100

42. Φωτογραφίες



1487 ΚΑΝΙΣΚΕΡΕΙΟ ΟΡΦΑΝΟΤΡΟΦΕΙΟ ΑΛΕΞΑΝΔΡΕΙΑ. 6 φωτογραφίες από εκδηλώσεις στο ίδρυμα.

Διαστάσεις 13,5 χ 8,5 εκ. έως 17 χ 11,5 εκ.

50-60



1488 ΠΕΛΟΠΟΝΝΗΣΟΣ 1920 Εννέα γυάλινες πλάκες με τοπία από την Πελοπόννησο την δεκαετία του 1920 (Μεγαλόπολη - Γορτυνία - Τρίπολη - Ισθμός Κορίνθου - Δημητσάνα - Μαίναλο - Αρκαδία - Αλφειός και Λάδωνα). Διαστάσεις 8 χ 8 εκ. - 2 πλάκες έχουν διάσταση 8,5 χ 10 εκ. (9)

70-90



1489 ΑΘΗΝΑ 4 φωτογραφίες επικολλημένες σε χαρτόνι από την πόλη. Η Ακαδημία, η Πνύκα, η Βιβλιοθήκη του Αδριανού και άγαλμα της θεάς Αθηνάς.

Διαστάσεις 24 χ 19 εκ. έκαστη.

100-150

1490 ΚΕΡΚΥΡΑ 5 φωτογραφίες επικολλημένες σε χαρτόνι από αξιοθέατα του νησιού. Αχιλλείον, Ποντικονήσι, Παλαιόκαστρο κ.α. Η μία με επιδιόρθωση. Διαστάσεις 28 χ 21,5 εκ. έκαστη.

120-150



1491 ΚΟΛΩΝΟΣ ΠΑΝΗΓΥΡΙΚΗ ΕΟΡΤΗ ΕΠΙ ΤΟΥ ΛΟΦΟΥ. Δύο φωτογραφίες από τη γιορτή, η μία επικολλημένη σε χαρτόνι. Διαστάσεις 18 χ 13 εκ. και 23,5 χ 17 εκ. Μαζί το πρόγραμμα της εκδήλωσης, μονόφυλλο, υπογραμμίσεις με κόκκινο μελάνι.

25-30

42. Φωτογραφίες



1492



1493



1494

1492 Οι τελειόφοιτοι της εν Χάλκη Ελληνικής Εμπορικής Σχολής εν έτει 1901-1902. Αναμνηστική αλμπουμίνα με τίτλο στο πάνω περιθώριο και τα ονόματα των τελειοφοίτων στο κάτω περιθώριο. Διαστάσεις 25 χ 33 εκ. Σε πασπαρτού. **40-50**



1495

1493 BOISSONAS FRED. Φωτογραφία με ιδιόχειρη υπογραφή "Fred Boissonas" στην κάτω δεξιά γωνία. Επικολημένη σε χαρτόνι με μικρή φθορά στην πάνω αριστερή γωνία. Διαστάσεις 33,5 χ 41 εκ. **60-80**

1494 ΜΑΧΑΙΡΑΣ ΗΛΙΑΣ ΑΜΦΙΣΣΑ. Φωτογραφία επικολημένη σε χαρτόνι ομάδας ανθρώπων με παραδοσιακές φορεσιές. Διαστάσεις 16 χ 11,5 εκ. **30-40**

1495 ΧΑΤΖΙΜΙΧΑΛΗ ΑΓΓΕΛΙΚΗ ΟΙΚΙΑ ΜΙΣΙΟΥ. Φωτογραφία της λαογράφου στην αυλή του αρχοντικού στα Γιάννενα. Διαστάσεις 17,5 χ 13 εκ. **30-40**

1496 ΛΕΟΝΤΕΙΟΣ ΣΧΟΛΗ 1923-1924. Η τάξη της 2ας Γυμνασίου. Φωτογραφία επικολημένη σε χαρτόνι, διαστάσεις 21,5 χ 16 εκ. **30-40**



1496

1497 ΦΙΛΟΠΟΥΛΟΣ Α. ΘΕΣΣΑΛΟΝΙΚΗ. Συντεχνία Άγιος Παντελεήμων. Χονδροχάρτονη φωτογραφία όλων των μελών της συντεχνίας, με το λάβαρο και τούρκικες σημαίες εκατέρωθεν. Διαστάσεις 26 χ 19,5 εκ. **80-100**

1498 ΦΩΤΟ ΠΑΝΤΕΛΑΚΟΣ ΑΝΔΡΙΑΝΟΥΠΟΛΗ. 7/11/1922. Φωτογραφία επικολημένη σε χαρτόνι με διοικητικούς πριν την αποχώρησή τους από την πόλη μετά την ήττα. Διαστάσεις 17,5 χ 11,5 εκ., με υπογραφή του φωτογράφου κάτω αριστερά. **45-65**

1499 ΑΝΤΡΕΣ ΜΕ ΟΠΛΑ. Μαζί και κάποια παιδιά. Φωτογραφία επικολημένη σε χαρτόνι. Διαστάσεις 17 χ 12,5 εκ. **20-25**



1497



1498



1499

42. Φωτογραφίες



1500

1500 ΜΕΛΙΣΣΙΔΗΣ Η. ΔΗΜΗΤΡΙΟΣ ΕΥΖΩΝΟΙ ΠΟΛΕΜΙΣΤΑΙ. 1940. Φωτογραφία επικολλημένη σε χαρτόνι. Διαστάσεις 18 χ 12 εκ. **25-35**



1501

1501 ΜΠΙΡΗΣ ΣΤΡΑΤΗΓΟΣ ΠΑΠΑΓΟΣ. Φωτογραφία Τύπου σε εκδήλωση έξω από τη Βουλή. Φαίνονται και οι τότε υπουργοί Κανελλόπουλος και Καραμανλής. Διαστάσεις 18 χ 12 εκ. **20-25**



1502

1502 ΠΑΠΑΝΔΡΕΟΥ ΓΕΩΡΓΙΟΣ Φωτογραφία με αφιέρωση και υπογραφή "Γ. Παπανδρέου 1965". Διαστάσεις 38 χ 30 εκ. Επικολλημένη σε χαρτί. **20-25**



1503

1503 ΒΕΝΙΖΕΛΟΣ ΕΛΕΥΘΕΡΙΟΣ ΕΠΙΣΚΕΨΗ ΣΕ ΝΟΣΟΚΟΜΕΙΟ ΤΗΣ ΑΣΤΥΝΟΜΙΑΣ ΣΤΗΝ ΑΥΣΤΡΙΑ. 4 Ιανουαρίου 1931. Φωτογραφία, διαστάσεων 16,5 χ 11,5 εκ. **25-30**

1504 ΜΕΤΑΞΑΣ ΙΩΑΝΝΗΣ Συνομιλεί με φαντάρο πριν την αναχώρηση για το μέτωπο. Φωτογραφία επικολλημένη σε χαρτόνι. Διαστάσεις 18 χ 12 εκ. **25-35**



1504

1505 ΑΡΧΙΕΠΙΣΚΟΠΟΣ ΚΑΙ ΑΝΤΙΒΑΣΙΛΕΑΣ ΔΑΜΑΣΚΗΝΟΣ ΚΗΔΕΙΑ. 3 φωτογραφίες Τύπου (Τρανάκας και Ηνωμένοι Φωτορεπόρτερ), διαστάσεων 24,5 χ 18 εκ. έως 27 χ 18 εκ. **40-60**

1506 ΚΑΘΕΝΙΩΤΗΣ ΔΗΜΗΤΡΙΟΣ (Έλληνας Αντιστράτηγος, 1882-1947) 3 φωτογραφίες με αναγλυφη σφραγίδα στη κάτω αριστερή γωνία "ΦΟΤΟ - ΒΑΡΔΑΡ". Διαστάσεις 14 χ 9 εκ. **40-50**



1505



1506

42. Φωτογραφίες



1507



1508



1509



1510



1511

1507 **ΖΩΓΡΑΦΟΣ ΝΙΚΟΛΑΟΣ** Με ιδιόχειρη υπογραφή του φωτογράφου "N.Zographos" εντός φωτογραφίας κάτω αριστερά και "Sophie C Renne Athens March 1929" στο κάτω περιθώριο. Διαστάσεις 26,5 χ 16,5 εκ. Σε χάρτινο φάκελο. **60-70**

1508 **ΣΤΟΥΡΝΑΡΑΣ Σ. & Π. ΒΟΛΟΣ.** Χονδροχάρτνη φωτογραφία δύο γυναικών. Διαστάσεις 16 χ 22 εκ. **35-50**

1509 **ΣΤΟΥΡΝΑΡΑΣ Σ. ΒΟΛΟΣ.** Φωτογραφία επικολλημένη σε χαρτόνι οικογένειας. Διαστάσεις 10 χ 15 εκ. **20-25**

1510 **ΣΑΒΗΣ Γ. ΛΑΥΡΙΟ.** Χονδροχάρτνη φωτογραφία (Cabinet) στρατιώτη με παιδί. Διαστάσεις 8,5 χ 13,5 εκ. Με κάποιες φθορές. **20-25**

1511 **ΓΥΝΑΙΚΕΣ.** Με παραδοσιακές φορεσιές γεμίζουν στάμνες με νερό. Διαστάσεις 19 χ 24,5 εκ. **30-40**

1512 **ΚΑΡΙΠΗΣ ΚΟΡΙΤΣΙ ΜΕ ΦΟΡΕΣΙΑ.** Φωτογραφία επικολλημένη σε χαρτόνι. Διαστάσεις 11 χ 15,5 εκ. **20-25**



1512

1513 **ΜΑΙFARTH RUD. ΑΘΗΝ.** Χονδροχάρτνη φωτογραφία (CDV) στρατιωτικού. Διαστάσεις 6,5 χ 10 εκ. **25-35**

1514 **ΖΩΓΡΑΦΟΣ Ν.** Φωτογραφία επικολλημένη σε χαρτόνι γάμου αξιωματικού του πεζικού. Διαστάσεις 15 χ 21 εκ., υπογραφή του φωτογράφου με μολύβι στο χαρτόνι. **35-50**

1515 **BORRIS B. & FIGLIO CORFU.** Χονδροχάρτνη φωτογραφία της Αναστασίας Γ. Παππά. Διαστάσεις 6 χ 9,5 εκ. **25-30**

1516 **ΙΩΑΝΝΟΥ Π.Γ. ΣΥΡΟΣ.** Χονδροχάρτνη φωτογραφία (Cabinet) οικογένειας. Διαστάσεις 9,5 χ 13,5 εκ. **20-25**



1513



1514



1515



1516

42. Φωτογραφίες



1517

1517 ΣΤΕΜΜΑ ΠΕΙΡΑΙΕΥΣ. Χονδροχάρτνη φωτογραφία (Cabinet). Διαστάσεις 10 χ 14,5 εκ. **20-25**



1518

1518 ΚΑΝΤΑΣ SOEURS Χονδροχάρτνη φωτογραφία άνδρα με όπλο. Διαστάσεις 10 χ 14,5 εκ. Φθορές στην πάνω δεξιά γωνία. **20-25**



1519

1519 ΣΥΡΟΣ. Χονδροχάρτνη φωτογραφία παιδιών με παραδοσιακές φορεσιές. Διαστάσεις 7 χ 10,5 εκ. **20-25**



1520

1520 ΠΑΠΑΜΗΤΡΟΣ Χονδροχάρτνη φωτογραφία παιδιών. Διαστάσεις 10 χ 14 εκ. **20-25**

1521 ΣΤΟΥΡΝΑΡΑΣ ΒΟΛΟΣ. Χονδροχάρτνη φωτογραφία ανδρών με όπλα. Διαστάσεις 10,5 χ 14,5 εκ. **20-25**



1521

1522 ΦΩΤΟ ΕΛΕΚΤΡΙΚ ΘΕΣΣΑΛΟΝΙΚΗ. Φωτογραφία ιερέα επικολλημένη σε χαρτόνι. Διαστάσεις 15,5 χ 21,5 εκ. **20-25**

1523 LEMONIDES GEORGES Χονδροχάρτνη φωτογραφία (Cabinet) άντρα. Διαστάσεις 9,5 χ 13,5 εκ. **20-25**



1522

1524 ΧΡΗΣΤΟΠΟΥΛΟΣ ΝΙΚΟΛ. Χονδροχάρτνη φωτογραφία (Cabinet) γυναίκας. Διαστάσεις 10 χ 15 εκ. **20-25**

1525 ΖΑΦΕΙΡΟΠΟΥΛΟΣ Μ. "Η ΑΣΤΡΑΠΗ". Πειραιάς. Χονδροχάρτνη φωτογραφία (Cabinet) ζευγαριού. Διαστάσεις 13 χ 19,5 εκ. **20-25**

1526 ΠΑΠΑΜΗΤΡΟΣ ΦΩΚ. ΑΘΗΝΑΙ. Φωτογραφία επικολλημένη σε χαρτόνι παιδιού. Διαστάσεις 8 χ 11 εκ. **20-25**



1523



1524



1525



1526

42. Φωτογραφίες



1527



1528



1529



1530



1537 **ΤΑΞΙΑΡΧΗΣ ΓΕΩΡΓΙΟΣ ΜΕΣΟΛΟΓΓΙΟΝ.** Φωτογραφία γυναίκας επικολημένη σε χαρτόνι. Διαστάσεις 10 χ 15 εκ. **20-25**

1528 **ΠΑΝΑΓΟΠΟΥΛΟΣ Θ.** Αθήνα. Χονδροχάρτονη φωτογραφία cabinet. Διαστάσεις 11 χ 16,5 εκ. **20-25**

1529 **ΔΑΜΙΑΝΟΣ Γ.** Χονδροχάρτονη φωτογραφία cabinet με Αξιοματικό. Διαστάσεις 11 χ 16,5 εκ. **20-25**

1530 **ΑΒΕΡΩΦ Γ.** Φωτογραφία του μπροστά από άγαλμα του Λόρδου Βύρωνα. Διαστάσεις 12 χ 16,5 εκ. **20-25**

1531 **ΚΟΥΝΤΟΥΡΙΩΤΗΣ ΠΑΥΛΟΣ** 4 φωτογραφίες του Ναυάρχου σε εκδήλωση στο Παναθηναϊκό Στάδιο. Διαστάσεις 18 χ 13 εκ. έκαστη. **40-50**

1532 **ΜΗΤΡΟΠΟΥΛΟΣ ΔΗΜΗΤΡΗΣ** 4 φωτογραφίες Τύπου από την κηδεία του συνθέτη, απονομή μετά θάνατον μεταλλίου της Πόλεως των Αθηνών και ένα αυτόγραφο του. Διαστάσεις 17 χ 12 εκ. έως 24,5 χ 18 εκ. **80-100**

1533 **ΣΙΚΕΛΙΑΝΟΥ ΕΥΑ** Σε νεαρή ηλικία. Διαστάσεις 13 χ 18 εκ. **20-25**

1534 **ΚΟΥΝΔΟΥΡΟΣ-ΦΟΥΝΤΑΣ-ΛΥΜΠΕΡΑΚΗ** Φωτογραφία από επίσημη έξοδο. Διαστάσεις 10 χ 15,5 εκ. **20-25**

1535 **ΑΓΙΟΝ ΟΡΟΣ ΜΟΝΗ ΙΒΗΡΩΝ.** 1939. Φωτογραφία του Ηγούμενου της μονής. Κείμενο στα γαλλικά στην πίσω όψη και το κάτω μέρος της φωτογραφίας. Διαστάσεις 11 χ 15 εκ. **25-35**

1536 **ΖΩΓΡΑΦΟΣ ΝΙΚΟΣ (1927) ΣΚΥΡΟΣ.** Φωτογραφία με γυναίκα με παραδοσιακή ενδυμασία με κεραμικά της Σκύρου. Υπογραφή του φωτογράφου "Ν. Ζωγράφος" κάτω δεξιά. Διαστάσεις 39 χ 28 εκ. Επικολημένη σε χαρτόνι. **40-50**



1531



1532



1533



1534



1535



1536

42. Φωτογραφίες



1537



1538



1539



1540

1537 HANSEN GEORG ΚΙΟΒΕΝΗΑΒΝ (Κοπενχάγη). Χονδροχάρτνη φωτογραφία του Βασιλιά Γεώργιου Α' σε νεαρή ηλικία, σπάνια. Διαστάσεις 10 χ 14 εκ. **50-70**

1538 ΒΑΣΙΛΙΣΣΑ ΟΛΓΑ ΤΩΝ ΕΛΛΗΝΩΝ. Χονδροχάρτνη φωτογραφία της βασίλισσας σε νεαρή ηλικία, με καπέλο και ομπρέλινο. Φωτό Στούντιο Π. Μωραΐτη. Διαστάσεις 10 χ 13 εκ. Σε πασπαρτού. **50-70**

1539 ΒΑΣΙΛΙΣΣΑ ΑΜΑΛΙΑ Χονδροχάρτνη φωτογραφία. Διαστάσεις 6 χ 9,5 εκ. **40-50**

1540 ΒΑΣΙΛΙΑΣ ΓΕΩΡΓΙΟΣ Α' Σε νεαρή ηλικία. Χονδροχάρτνη φωτογραφία. Διαστάσεις 6 χ 10 εκ. **30-35**

1541 ΟΘΩΝΑΣ ΒΑΣΙΛΕΥΣ ΤΗΣ ΕΛΛΑΔΟΣ. Αλμπουμίνα επικολλημένη σε κοινό χαρτόνι με φωτογραφία έλληνα με παραδοσιακή φορεσιά. Διαστάσεις 10 χ 13,5 εκ. έκαστη. **60-80**

1542 ΟΛΓΑ Φωτογραφία της Βασιλίσσης Όλγας. Διαστάσεις 33,5 χ 40 εκ. Αλμπουμίνα επικολλημένη σε χαρτόνι. **100-120**

1543 ΕΟΝ ΑΘΗΝΑΙ 1941. Φωτογραφία επικολλημένη σε χαρτόνι βαθμοφόρων του 7ου Τάγματος σε ειδικές ασκήσεις. Διαστάσεις 12,5 χ 17,5 εκ. **25-35**

1544 ΧΑΡΑΛΑΜΠΙΔΗΣ Α. ΙΩΑΝΝΗΣ ΜΕΤΑΞΑΣ. Φωτογραφία με υπογραφή και χρονολόγηση "Α. Χαραλαμπίδης Ρετσίνα 22" κάτω δεξιά. Διαστάσεις 58 χ 44 εκ. Σε κορνίζα. **30-40**

1545 Μητροπολίτης Μεγαρίδος και Τριζοινίας. Φωτογραφία με υπογραφή του φωτογραφου "Γεωργακόπουλος" και ονομαστική αφιέρωση του μητροπολίτη και χρονολόγηση "8 Ιουλίου 1942" στο κάτω περιθώριο. Διαστάσεις 23,5 χ 17,5 εκ. Σε κορνίζα. **60-70**

1546 ΖΩΓΡΑΦΟΣ Ν. ΕΛΛΗΝΑΣ ΑΞΙΩΜΑΤΙΚΟΣ ΝΑΥΤΙΚΟΥ. Φωτογραφία, διαστάσεων 14 χ 19,5 εκ. Υπογραφή του φωτογράφου κάτω δεξιά. **30-40**



1541



1542



1543



1544



1545



1546

42. Φωτογραφίες



1547

1547 ΛΟΥΤΡΟΠΟΛΗ ΘΕΡΜΟΠΥΛΩΝ ΥΔΡΟΘΕΡΑΠΕΥΤΗΡΙΟΝ & ΕΙΣΠΝΕΥΣΟΘΕΡΑΠΕΥΤΗΡΙΟΝ.

Διαστάσεις 39,5 χ 29 εκ.

35-40



1548

1548 ΚΕΡΑΜΕΙΚΟΣ Φωτογραφία των ανασκαφών στον Κεραμεικό από το γερμανικό αρχαιολογικό ινστιτούτο 1912-1913. Διαστάσεις 39 χ 39 εκ.

100-120



1549

1549 ΣΤΕΛΛΑΣ Π. ΠΕΙΡΑΙΑΣ. Φωτογραφία επικολημένη πάνω σε χαρτόνι. Διαστάσεις 28,5 χ 21 εκ.

60-70



1551 Τέσσερις φωτογραφίες σε πασπαρτού με επιζωγραφισμένες σημαίες της Ελλάδας και της Αγγλίας και το στέμμα. Σε κορνίζα. Διαστάσεις 20 χ 34 εκ.

40-50

1550 ΣΜΥΡΝΗ ΚΟΡΓΙΑΚΑΛΙ (Το χωριό του Αριστ.Ωνάση). Δύο φωτογραφίες. Διαστάσεις 18 χ 12,5 εκ. Και 24,5 χ 17 εκ.

100-120



1552 ΟΛΥΜΠΙΑΚΟΙ ΑΓΩΝΕΣ 1906. 6 αλμπουμίνες από την τελετή έναρξης στο Παναθηναϊκό στάδιο. Διαστάσεις 18 χ 13 εκ. έως 25 χ 18,5 εκ.

150-200



1553 ΓΙΑΓΚΟΓΛΟΥ ΔΗΜ. ΕΛΛΗΝΙΔΕΣ ΧΟΡΕΥΤΡΙΕΣ ΣΤΟΝ ΠΑΡΘΕΝΩΝΑ. Σχολής κλασικών χορών κυρίας Raymon, με αρχαϊκές ενδυμασίες. 1930. Δύο φωτογραφίες, με σφραγίδα του φωτογράφου, διαστάσεις 17,5 χ 12,5 εκ. έκαστη.

40-60

43. Χάρτες

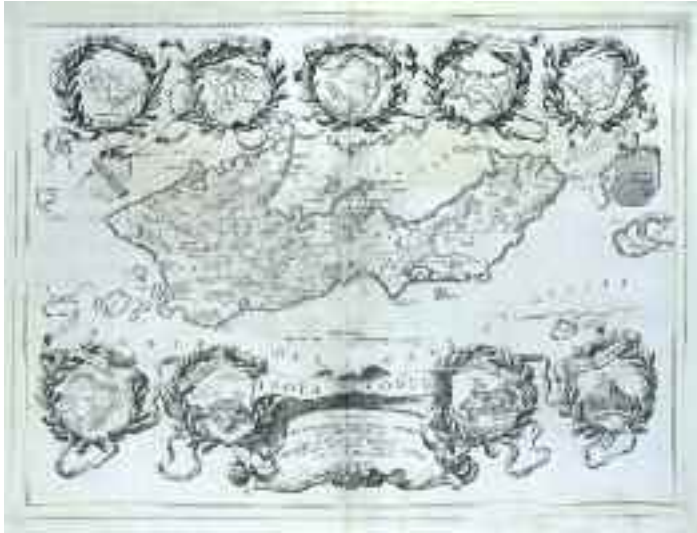

- 1554** ISOLA DI CORFU. Posseduta Dalla Serenesima Republica di Venetia. Descritta, e Dedicata. Dal P. Cosmografo Coronelli. All' Illmo, et Eccmo Signore Valerio da Riua Sematre Meritissimo. Χαλκόγραφος χάρτης της Κέρκυρας με την ανατολή να βρίσκεται στο πάνω μέρος του χάρτη. Κείμενο στην πίσω όψη με κάτοψη (12 χ 16,5 εκ.) και μια άποψη (13 χ 27 εκ.) του κάστρου Fecchia. Διαστάσεις 47 χ 62 εκ. **800-900**



- 1555** **HOLLARI W.** AENEAE TROIANI NAVIGATIO Ad Virgilij fex priores Aeneidos. Studio et opera. Wenceslat Hollari Bohemi. London 1653. Χαλκόγραφος, σπάνιος χάρτης της εκστρατείας του Αινεία. Διαστάσεις 37 χ 45 εκ. [Zacharakis 1640/1077] **700-750**

- 1556** **VANDER SANTORIN, EYLANT CERIGO, BERGH CINTHUS, SARA.** 1713 Επιχρωματισμένος χαλκόγραφος χάρτης της Σαντορίνης, των Κυθήρων, των Ψαρών και της Δήλου. Πολύ σπάνια έκδοση, αφού μεγάλο μέρος της καταστράφηκε από πυρκαγιά λίγο μετά την παραγωγή της. Διαστάσεις 34 χ 41 εκ. [Zacharakis 29] **500-550**



- 1557** **CORONELLI P.** ISOLA DE S. MAURA. Dedicata Dal P. Cosmografo Coronelli, All' Illustres et Eccelle S. Matteo Sanudo, Procuratore S. Marco et c. Χαλκόγραφος χάρτης της Λευκάδας. Με υπόμνημα με την κάτοψη του κάστρου πρότυπο οχυρωματικής αρχιτεκτονικής του Μεσαίωνα. Διαστάσεις 63 χ 46 εκ. [Zacharakis 1048/674]. Στην πίσω όψη κείμενο και χάρτης της Κεφαλονιάς ISOLA DI CEFALONIA με υπόμνημα τοπωνυμίων. Διαστάσεις 23 χ 29 εκ. Εντός κειμένου. [Zacharakis 1065/682] **500-550**

43. Χάρτες



1558 BRAUN & HOGENBERG CHIOS Maris Aegaei eiusdem nominis Insulae Civitas. Χαλκογραφία του 1588 (1η έκδοση). Διαστάσεις 33 χ 46 εκ. **450-500**



1559 JAILLOT HUBERT LA MOREE Et les Isles de Zante, Cefalonie, Ste Maure, Cerigo &c. Paris, chez Jaillot 1691. Χαλκόγραφος χάρτης της Πελοποννήσου με τις νότιες Ιονίους νήσους. Επίσης περιέχει 12 ακόμα νησιά σε μικρά υπομνήματα. Διαστάσεις 57 χ 84 εκ. Σε κορνίζα. **300-350**



1560 DANKERTS JUSTUS (1635-1701) PELOPONNESUS Hodie MOREAE Regnum. Distincte Divisim in Omnes suas Provincias Hodiernas aique Veteres. Cui et adiunguntur Insulae Cefalonia, Zante, Cerigo et St Maura. Auctore Justus Danckerts cum Privilegio, Amsterdam 1690. Επιχρωματισμένος, χαλκόγραφος χάρτης της Πελοποννήσου και των νοτίων Ιονίων Νήσων. Διαστάσεις 52 χ 60 εκ. Επικολημένος σε σκληρό χαρτόνι. **300-400**



1561 SEUTTER M. INSULAE CORFU seu CORSULAE, tanquam primariae et Clavis maris Ionii, cum finitimis transmarinis Graeciae oppidis et portibus Cura et suntibus. Cura et sumtibus. Matthaei Seutteri, S. Caes et Reg. Cathol. Maj. Geogr. Augustae Vindel. AUsburg ca 1730. Επιχρωματισμένος χαλκόγραφος χάρτης της Κέρκυρας. Διαστάσεις 48,5 χ 55,5 εκ. [Zacharakis 3347/2179] **300-330**



1562 JANSSONIUS JOHANN ATTICA MECARICA. CORINTHIACA. BOEOTIA. PHOCIS. LOCRI. Ex Clarissim. D. I. Velii MD Delineatione. Επιχρωματισμένος, χαλκόγραφος χάρτης της Αττικής και της νότιας Κορίνθου. Διαστάσεις 38 χ 52 εκ. [Zacharakis 1706/1120] **320-350**

43. Χάρτες



1563 TABLE ALPHABETIQUE des Noms de Villes Villages &c, qui Sont sur la Carte de la MOREE, et Isles Voisines par S. Sanson. Χαλκόγραφος, επιχρωματισμένος πίνακας ονομάτων πόλεων, χωριών κ.ά. του Μοριά από τον Sanson. Διαστάσεις 55 χ 42 εκ.

80-100



1564 CORONELLI FORT DE CERIGO / PORT DE CERIGO. Μία χαλκόγραφη κάτοψη του κάστρου των Κυθήρων και μία άποψη του λιμανιού των Κυθήρων. Στις σελίδες ενός μεγάλου μονόφυλλου. Διαστάσεις 12,5 χ 17 & 13 χ 16,5 εκ. αντίστοιχα.

110-120



1565 SENEX JOHN TURKEY IN EUROPE corrected from observations communicated to the Royal societys at London and Paris. London, 1714. Μερικώς επιχρωματισμένος, χαλκόγραφος χάρτης. Διαστάσεις 96 χ 67 εκ. [Zacharakis 3332/2471]

330-370



1566 CAMOCIO G. F. SCIO. 1571. Χαλκόγραφος χάρτης της Χίου. Διαστάσεις 16,5 χ 22 εκ. Σκίσιμο στο κάτω μέρος του χάρτη. [Zacharakis 791/517]

320-350



1567 LEVANTO F. M. DELL' ISOLA METELINO. Et i terreni a essa circonvicini. Venezia, 1698. Χαλκόγραφος χάρτης της Μυτιλήνης. Διαστάσεις 26,5 χ 40 εκ. [Zacharakis 2034/1357 Παραλλαγή ως προς τις διαστάσεις]

160-200

43. Χάρτες



- 1568 JANSSONIUS JOHANN** DESCRIPTIO PEREGRINATIONIS D. PAULI APOSTOLI. Exhibens Locafere omnia tam in Novo Testamento quam in Actis Apostolorum memorata. Opera Abrahamj Ortelii. Επιχρωματισμένος, χαλκόγραφος χάρτης της ανατολικής Μεσογείου. Διαστάσεις 37 χ 51 εκ. [Zach 1720/2509] **200-240**



- 1569 JANSSONIUS JOHANN** AENEAE TROJANI NAVIGATIO Ad Virgilij Sex priores Aeneidos. Ulyssis Errores. Amsteladomi 1638. Επιχρωματισμένος χαλκόγραφος χάρτης της Μεσογείου που δείχνει την πορεία και τις μάχες των Τρώων υπό τον Αινεία. Διαστάσεις 40 χ 50 εκ. [Zach 1718/1127] **180-220**



- 1570 JANSSONIUS JOHANN** ARGONAUTICA. Amsterdam 1638. Επιχρωματισμένος, χαλκόγραφος χάρτης της Αργοναυτικής εκστρατείας. Διαστάσεις 38 χ 50 εκ. [Zach 1721/1129] **180-220**



- 1571 ROSSI GIOVANNI GIACOMO DE LA** BULGARIA E LA ROMANIA con Parte du MACEDONIA descritte da Giacomo Cantelli da Vignola... Roma 1689. Μερικώς επιχρωματισμένος χαλκόγραφος χάρτης. Διαστάσεις 41 χ 56 εκ. [Zach 816/542] **180-220**



- 1572 CORONELLI VINCENZO** CERIGO (ΚΥΘΗΡΑ). Χαλκόγραφος χάρτης του 1687. Διαστάσεις 27 χ 44 εκ. [Zacharakis 1078] **140-150**



- 1573 SANSON NICOLAS** PATRIARCHATUS CONSTANTINOPOLITANI. Geographica descriptio. Amstelodami. Μερικώς επιχρωματισμένος, χαλκόγραφος χάρτης. Διαστάσεις 38 χ 50 εκ. **130-150**

43. Χάρτες



- 1574 JANSONIUS JOHANN ΘΡΑΚΗ. THRACIAE VETERIS TYPUS** Ex conatibus Geographicis Abrah Orteli. Amsterdam 1638. Επιχρωματισμένος, χαλκόγραφος χάρτης του Β. Αιγαίου, της Θράκης, της Προποντίδας και του Εύξεινου Πόντου. Διαστάσεις 37 χ 48,5 εκ. [Zach 1722/1130] **130-150**



- 1575 CHATELAIN BOSPHORE DE THRACE.** Vue de Constantinople du Cote du Bosphore (21 χ 28 εκ.). Aqueduc de Constantinople (12 χ 14 εκ.). Colonne de Pompee (12 χ 14 εκ.). 1719. Χαλκογραφία με τρεις απόψεις και πλαϊνές στήλες με κείμενα στα γαλλικά. Διαστάσεις 43,5 χ 37,5 εκ. **130-150**



- 1576 SANTINI PAOLO LA ROMELIE ET LES ENVIRONS DE CONSTANTINOPLE.** Venice 1778. Μερικώς επιχρωματισμένος χαλκόγραφος χάρτης. Διαστάσεις 45 χ 57 εκ. [Zach 3252] **130-150**



- 1577 DORN SEBASTIAN MOREA PEN-INSULAE.** Et terratum adiacentium nova et acurata delineatio. Frankfurt, 1771. Επιχρωματισμένος χαλκόγραφος χάρτης της Πελοποννήσου. ΣΠΑΝΙΟΣ. Διαστάσεις 27 χ 21 εκ. [Zacharakis 1413] **100-120**



- 1578 MERCATOR CANDIA cum insulis aliquot circa Graeciam,** 1589. Επιχρωματισμένος, χαλκόγραφος χάρτης της Κρήτης. Διαστάσεις 34,5 χ 48 εκ. [Zacharakis 1209/1450] **270-300**



- 1579 CAMOCIO G.F. RODI CITTA.** Χαλκόγραφος χάρτης της Ρόδου. Διαστάσεις 19,5 χ 14,5 εκ. Τρύπες από έντομο κάτω αριστερά. [Αβιβλιογράφητος ως προς Zacharakis] **220-250**

43. Χάρτες



1580 PORCACCHI DA CASTILIONE T.
CEFALONIA. Venezia, 1620. Χαλκόγραφος χάρτης της Κεφαλονιάς, εντός κειμένου, κείμενο στην πίσω όψη. Διαστάσεις 15 χ 11 εκ. [Zacharakis 2729/1781]

110-120



1581 PORCACCHI DA CASTILIONE T. RHODI.
 Venezia, 1620. Χαλκόγραφος χάρτης της Ρόδου, εντός κειμένου, κείμενο στην πίσω όψη. Διαστάσεις 14,5 χ 11 εκ. [Zacharakis 2735/1787]

110-120



1582 MUNSTER S. MASTIX (CHIOS). c.1550. Επιχρωματισμένος χαλκόγραφος χάρτης της Χίου, εντός κειμένου, κείμενο στην πίσω όψη. Πολύ σπάνιο, με επιχρωματισμό της εποχής. Διαστάσεις 6,5 χ 5 εκ. σε φύλλο διαστάσεων 20,5 χ 34 εκ. [Zacharakis 2445/1584]

80-100



1583 MERCATOR ITALIAE, SCLAVONIAE, ET GRAECIAE. Tabule geographice. c.1590. Σελίδα τίτλου από τον άτλαντα που περιέχει τους χάρτες της Ελλάδος του Mercator. Χαλκογραφία με επιχρωματισμό της εποχής. Διαστάσεις 19 χ 29 εκ.

80-100



1584 PIACENZA F.
AGATHOONISSI, ELEM, FERMACO. 1688. Χαλκόγραφος χάρτης του Αγαθονησίου, κείμενο στην πίσω όψη. Διαστάσεις 12,5 χ 17,5 εκ. [Zacharakis 2638/1702]

65-80



1585 PIACENZA F. MANDRIA.
 1688. Χαλκόγραφος χάρτης, κείμενο στην πίσω όψη. Διαστάσεις 12,5 χ 17 εκ. [Zacharakis 2643/1707]

65-80

43. Χάρτες



1586 PIACENZA F. AEGAEUM MARE. L' Egeo rediviso o sia chorographia dell' Archipelago..., 1688. Χαλκόγραφος χάρτης του Αιγαίου Πελάγους. Διαστάσεις 14 χ 18,5 εκ., υγρασία. [Zacharakis 2628/1692] **140-160**



1587 PIACENZA F. NICARIA. 1688. Χαλκόγραφος χάρτης της Ικαρίας, κείμενο στην πίσω όψη. Διαστάσεις 12,5 χ 17 εκ. [Zacharakis 2642/1706] **120-150**



1588 PIACENZA F. PARIS. 1688. Χαλκόγραφος χάρτης της Πάρου, κείμενο στην πίσω όψη. Διαστάσεις 12,5 χ 18,5 εκ., υγρασία. [Zacharakis 2668/1732] **100-120**



1589 PIACENZA F. LERIA. 1688. Χαλκόγραφος χάρτης της Λέρου, κείμενο στην πίσω όψη. Διαστάσεις 12,5 χ 17 εκ. [Zacharakis 2645/1709] **80-100**



1590 PIACENZA F. CRUSIA, LIPSO, TRAGIA, FORNOLI. 1688. Χαλκόγραφος χάρτης νησιών του Αιγαίου, κείμενο στην πίσω όψη. Διαστάσεις 12,5 χ 17 εκ. [Zacharakis 2641/1705] **80-100**



1591 PIACENZA F. S. STRATI. 1688. Χαλκόγραφος χάρτης του Αγίου Ευστρατίου, κείμενο στην πίσω όψη. Διαστάσεις 12,5 χ 17 εκ., υγρασία [Zacharakis 2678/1742] **80-100**

43. Χάρτες



1592 BOSCHINI M. GATONISI,
FERMACO. 1688.

Χαλκόγραφος χάρτης του
Αγαθηνησίου, κείμενο στην
πίσω όψη. Διαστάσεις 12 χ
17,5 εκ. [Zacharakis
577/379] **65-80**



1593 PIACENZA F. ISOLE
CIDALIE. 1688. Χαλκόγραφος
χάρτης της Βορειοανατολικής
Νάξου και της Δονούσας,
κείμενο στην πίσω όψη.
Διαστάσεις 12 χ 17 εκ.
[Zacharakis 2666/1730] **65-80**



1594 TOWN PLAN OF ATHINAI
(ATHENS) Scale 1:10.000.
Published by War Office
1944, Second Edition.
Compiled and drawn by War
Office. Ground information
supplied by I.S.T.D.
Photolithographed by War
Office, 1944.
Χρωμολιθόγραφος χάρτης
της Αθήνας. Διαστάσεις 100
χ 86 εκ. **60-80**



1595 CORONELLI CASTELLO
DI CANDIA Descritto
Dedicato. All illustrissimo
Abbate Gabriele Baba. Dal P.
Coringrafo Coronelli. ca
1690, Venice. Χαλκόγραφος
χάρτης επί κειμένου και
κείμενο στην πίσω όψη.
Διαστάσεις 23 χ 31 εκ. [Zach
1121b] **60-70**



1596 OTTENS J. NOVA ET
ACCURATA GEOGRAPHICA
TABULA INSULAE CORFU seu
Corcyrae cum confiniis suis ac
portubus ex adverso in Graecia
iacentibus. Amstelodami, c. 1670.
Επιχρωματισμένος χαλκόγραφος
χάρτης της Κέρκυρας. Διαστάσεις
53 χ 41,5. Σε κορνίζα. [Zacharakis
2523/1632] **400-500**



1597 ΥΔΡΟΓΕΙΟΣ ΣΦΑΙΡΑ.
Λιθόγραφη επί μεταλλικής
βάσης και άξονα. Έκδοση
βιβλιοχαρτοπωλείου "Χρ.
Παπαχρυσάνθου"
Θεσσαλονίκη. Ύψος 56 εκ.
120-150

43. Χάρτες



1598 ISOLA/ PORTO D' AGATONISSI. 18ος αιώνας. Χειρόγραφος χάρτης του Αγαθονησίου με σχετικό χειρόγραφο κείμενο στην πίσω όψη από Ιταλό πορτολάνο. Διαστάσεις 22 χ 31 εκ. **100-120**



1599 SPRATT T.-RAULIN V. ΧΑΡΤΗΣ ΤΗΣ ΝΗΣΟΥ ΚΡΗΤΗΣ. Αρχές 20ου αιώνα. Αναδιπλούμενος χρωμολιθόγραφος χάρτης της Κρήτης από τον Β. Παπαχρυσάνθου, Εκδοτικός Οίκος Ι. Σ. Σιδέρη. Με επί μέρους όψεις πόλεων, πληροφορίες στατιστικές, υπομνήματα κλπ. Επικολημένος σε ύφασμα, διαστάσεων 89 χ 64 εκ., με τα αρχικά του εξώφυλλα. **80-100**



1600 PHILIPPSON ALFRED PELOPONNES. Topographische und Hypsometrische Karte 1891. Έκδοση Berlin Friedlander - Sohn. Χρωμολιθόγραφος χάρτης της Πελοποννήσου αποτελούμενος από 4 φύλλα. Διαστάσεις 50 χ 48 εκ. έκαστο. **130-160**



1601 BIANCONI F. SYRIE, LIBAN & CHYPRE. CARTES COMMERCIALES physiques, politiques, administratives, Routieres, Ethnographiques, Minieres et Agricoles. par F. Bianconi et Abdallah Tohmeh. Paris 1891. Χρωμολιθόγραφος χάρτης της Συρίας, του Λιβάνου και της Κύπρου με κείμενο για την Κύπρο (σ.20-25). Διαστάσεις 61 χ 52 εκ. Αναδιπλωμένος σε βιβλίο 8ο, σ. 2λ+25+3λ. Σκληρά εξώφυλλα με πανί στην ράχη. **130-150**

43. Χάρτες



1602 ΠΟΛΙΟΡΚΙΑ ΝΑΥΠΛΙΟΥ. Augsburg, 1690.
Επιχρωματισμένος χαλκόγραφος χάρτης.
Διαστάσεις 32,5 χ 20,5 εκ. **80-100**



1603 PETROF ΚΟΡΙΝΘΙΑ. Συγγραφείς ο εκ Μόσχας φιλέλληνη Ιω. Πετρώφ. Εκ του Πολυχρωμοτυπ. Ιω. Δ. Νεράντζη εν Λειψία. 1888. Διαστάσεις 31 χ 48 εκ. Σε κορνίζα. **60-80**



1604 SANSON NICOLAS, MORTIER GALATIA ejus Populi Tolistobogi, Tec to sages, Trocmi mox Provincia sub Romanis in Primam et Secundam divisa et in en Romana Itineraria. ... Amstelodami Apud P. Mortier ca 1700. Μερικώς επιχρωματισμένος, χαλκόγραφος χάρτης. Διαστάσεις 35,5 χ 59 εκ. [Zach 3227] **65-80**



1605 VAUGONDY ROBERT ANTIQUOR? IMPERIORUM Tabula in qua proe coeteris, MACEDONICUM seu ALEXANDRI MAGNI IMPERIUM et EXPEDITIONES exarantur. Conatibus D. Robert de Vaugondy. Paris, ca 1755. Μερικώς επιχρωματισμένος χαλκόγραφος χάρτης της αυτοκρατορίας του Μεγάλου Αλεξάνδρου. Διαστάσεις 50 χ 64 εκ. **60-70**



1606 Η ΚΩΝΣΤΑΝΤΙΝΟΥΠΟΛΙΣ ΜΕΤΑ ΤΩΝ ΠΕΡΙΧΩΡΩΝ ΑΥΤΗΣ. Σμίκρυνσις 1:100000 ή 1 εκ. - 1 Χιλιόμ. 1949 Χρωμολιθόγραφος χάρτης και με επι μέρους πληροφορίες στα εξώφυλλα. Διαστάσεις 52 χ 49 εκ. Επικολημένος σε πανί. **70-90**



1607 VAUGONDY ROBERT ASIA MINOR in suas partes seu provincias diviso. 1756. Μερικώς επιχρωματισμένος χαλκόγραφος χάρτης. Διαστάσεις 50 χ 63 εκ. [Zach 2915/2687] **60-70**

43. Χάρτες



- 1608 VAUGONDY ROBERT** GRAECIA VETUS ex scoedis Sansonianis desumpta, in qua MACEDONIA, THESSALIA, EPIRUS, ACHAIA et PELOPONESUS, in minores partes seu popupis distinguuntur, nec non inter adjacentes insulas speciatim Creta delineatur Insula, Autore Robert de Vaugondy filio. Μερικώς επιχρωματισμένος χαλκόγραφος χάρτης. Διαστάσεις 49 χ 56 εκ. [Zach 2915/2687] **60-70**

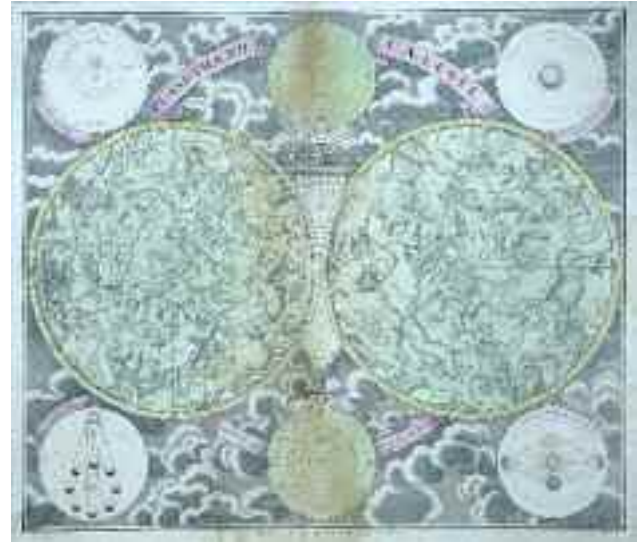

- 1609 PLANISPHERIUM CAELESTE.** Opera G. C. Eimmarti prostat in Officina Homanniana. Dorn et Hoffer sculps. Χαλκόγραφος, επιχρωματισμένος χάρτης του ουράνιου θόλου με αναπαραστάσεις των αστερισμών και έξι αναπαραστάσεις του ηλιακού συστήματος. Διαστάσεις 50 χ 60 εκ. **50-60**



- 1610 MERCATOR GRAECIA** ca 1620. Χαλκόγραφος χάρτης με κείμενο στην πίσω όψη. Διαστάσεις 20 χ 14 εκ. Σε κορνίζα. **50-60**



- 1611 MERCATOR CANDIA. CORFU. ZANTE. MILO. NICSIA. SANTORINI. SCARPANTO.** ca 1620. Χαλκόγραφος χάρτης της Κρήτης μαζί με χάρτες των νήσων Κέρκυρα, Ζάκυνθος, Μήλος, Σαντορίνη και Κάρπαθος. Κείμενο στην πίσω όψη. Διαστάσεις 20 χ 14 εκ. Σε κορνίζα. **50-60**



- 1612 MERCATOR MACEDONIA EPIRUS ET ACHAIA.** ca 1620. Χαλκόγραφος χάρτης από την Στερεά Ελλάδα στο Νότο μέχρι την Ήπειρο και την Μακεδονία. Κείμενο στην πίσω όψη. Διαστάσεις 20 χ 14,5 εκ. Σε κορνίζα. **50-60**



- 1613 ATHENEN.** Hedendaags Athenen van 't noorde te zien. Utrecht, ca. 1757. Χαλκόγραφος χάρτης των Αθηνών. Διαστάσεις 36 χ 29 εκ. **50-60**

43. Χάρτες



- 1614 DAPPER O. SANTORINI.**
1688. Επιχρωματισμένος χαλκόγραφος χάρτης της Σαντορίνης, εντός κειμένου, κείμενο στην πίσω όψη. Πρώτη έκδοση. Διαστάσεις 16,5 χ 13 εκ. [Zacharakis 1315/899] **60-80**



- 1615 DAPPER O. EYLANT STANKO OF LANGO.** 1688. Επιχρωματισμένος χαλκόγραφος χάρτης της Κω, εντός κειμένου, κείμενο στην πίσω όψη. Πρώτη έκδοση. Διαστάσεις 16,5 χ 12,5 εκ. [Zacharakis 1301/885] **45-60**



- 1616 DAPPER O. STALIMINE.**
Χαλκόγραφος χάρτης της Λήμνου, εντός κειμένου, κείμενο στην πίσω όψη. Διαστάσεις 17,5 χ 13 εκ. [Zacharakis 1307/891] **40-50**



- 1617 DAPPER O. EYLANT VAN CERIGO.**
Χαλκόγραφος χάρτης των Κυθήρων, εντός κειμένου, κείμενο στην πίσω όψη. Διαστάσεις 16,5 χ 13 εκ. [Zacharakis 1314/898] **40-50**



- 1618 ΧΑΡΤΗΣ ΤΩΝ ΑΝΑ ΤΑ ΟΡΗ ΤΗΣ ΕΛΛ. ΧΕΡΣΟΝΝΗΣΟΥ ΕΓΚΑΤΑΣΤΑΣΕΩΝ ΤΩΝ ΒΛΑΧΩΝ ΔΑΠΑΝΗ ΤΟΥ ΠΡΟΣ ΔΙΑΔΟΣΙΝ ΤΩΝ ΕΛΛ. ΓΡΑΜΜΑΤΩΝ ΣΥΛΛΟΓΟΥ.** Κλίμαξ 1:500,000 υπό Μ.Θ. Χρυσόχου. Εν Αθήναις τη 25η Ιουλίου 1909. Εκ του λιθογραφείου Β. Παπαχρυσάνθου εν Αθήναις. Χρωμολιθόγραφος χάρτης με τονισμένες χρωματικά "αι υπό Βλάχων κατοικούμεναι εκτάσεις". Διαστάσεις 83 χ 59 εκ. **50-60**



- 1619 VAUGONDY ROBERT TURQUIE EUROPEENNE.**
Paris, ca 1758. Μερικώς επιχρωματισμένος χαλκόγραφος χάρτης. Διαστάσεις 52 χ 47 εκ. [Zacharakis 2913B] **30-40**

43. Χάρτες



1620 VAUGONDY ROBERT ROMANI
IMPERII, occidentis scilicet et orientis.
TABULA GEOGRAPHICA... ca 1758.
Μερικώς επιχρωματισμένος χαλκόγραφος
χάρτης της Ρωμαϊκής αυτοκρατορίας.
Διαστάσεις 50 χ 68 εκ. **30-40**



1621 BONNE RIGOBERT, LATTRE JEAN CARTE
DES REGIONS ET DES LIEUX dont il est parle
dans le Nouveau Testament. Dressee par M. Bonne.
Paris 1762. PLAN DE JERUSALEM και CARTE DE
LA JUDEE. Χαλκόγραφος, επιχρωματισμένος χάρτης.
Διαστάσεις 33 χ 46 εκ. [Zach479C] **25-30**



1622 HOMANNO BAPTISTA IO. COMITATUS BURGUNDIAE/ ARENAS MARTIS IN BELGIO, QUA
PROVINCIAE X CATHOLICAE INFERIORIS GERMANIAE/ TABULA DELPHINATUS Vulgo le
Gruvernement General du Dauphine/ ARCHIDUCATUS AUSTRIAE. 4 επιχρωματισμένοι χαλκόγραφοι χάρτες
από την Κεντρική Ευρώπη. Διαστάσεις 58,5 χ 49 εκ έκαστος. **50-60**



1623 ΣΙΒΡΙΑ ΧΙΣΑΡ (ΙΟΥΣΤΙΝΙΑΠΟΥΛΙΣ, Μικρά Ασία). Έκδοση Α'
υπό τοπογραφικού τμήματος επιτελείου Γενικού Στρατηγείου Μ.
Ασίας. Χρωμολιθόγραφος χάρτης με πολλά τοπωνύμια. Κείμενα
στα ελληνικά. Διαστάσεις 71 χ 54 εκ. Επικολλημένος σε πανί.

50-70



43. Χάρτες



1624



1625



1626



1627

1624 MALLETT A. ISLE DE SAMOS. 1683. Επιχρωματισμένος χαλκόγραφος χάρτης της Σάμου, κείμενο στην πίσω όψη. Πρώτη έκδοση. Διαστάσεις 10,5 χ 14,5 εκ. [Zacharakis 2128/1392] **50-60**

1625 MALLETT A. IS. DE SIO ET DE PSARA. 1683. Επιχρωματισμένος χαλκόγραφος χάρτης της Χίου και των Ψαρών, κείμενο στην πίσω όψη. Διαστάσεις 10,5 χ 14,5 εκ. [Zacharakis 2156/1420] **45-50**

1626 MALLETT A. ISLE DE METELIN. 1683. Επιχρωματισμένος χαλκόγραφος χάρτης της Μυτιλήνης, κείμενο στην πίσω όψη. Πρώτη έκδοση. Διαστάσεις 10,5 χ 14,5 εκ. [Zacharakis 2127/1391] **25-30**

1627 MALLETT A. LES ISLES DE L' ARCHIPEL QVI SONT VERS L' ASIE. 1683. Επιχρωματισμένος χαλκόγραφος χάρτης του Ανατολικού Αιγαίου, κείμενο στην πίσω όψη. Πρώτη έκδοση. Διαστάσεις 10 χ 14,5 εκ. [Zacharakis 2126/1390] **25-30**



1628



1629



1630

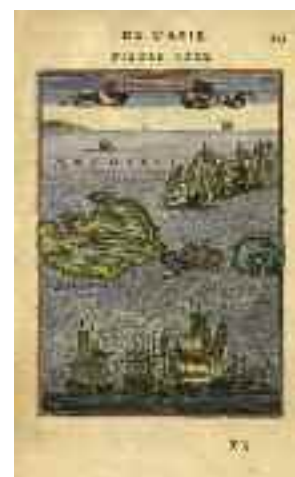

1631

1628 MALLETT A. IS. DE NICARIA ET PATMOS. 1683. Επιχρωματισμένος χαλκόγραφος χάρτης της Ικαρίας και της Πάτμου, κείμενο στην πίσω όψη. Πρώτη έκδοση. Διαστάσεις 10,5 χ 14,5 εκ. [Zacharakis 2135/1399] **25-30**

1629 MALLETT A. ISLE DE STAMPALIA. 1683. Επιχρωματισμένος χαλκόγραφος χάρτης της Αστυπάλαιας, κείμενο στην πίσω όψη. Πρώτη έκδοση. Διαστάσεις 11 χ 15 εκ. [Zacharakis 2133/1397] **25-30**

1630 MALLETT A. ISLE DE SCARPANTO. 1683. Επιχρωματισμένος χαλκόγραφος χάρτης της Καρπάθου και Κάσσου, κείμενο στην πίσω όψη. Πρώτη έκδοση. Διαστάσεις 11 χ 15 εκ. [Zacharakis 2132/1396] **25-30**

1631 MALLETT A. I. D' AMORGO ET DE ZINARA. 1683. Επιχρωματισμένος χαλκόγραφος χάρτης της Αμοργού, κείμενο στην πίσω όψη. Πρώτη έκδοση. Διαστάσεις 10,5 χ 14,5 εκ. [Zacharakis 2134/1398] **25-30**

43. Χάρτες



1632



1633



1634



1635

1632 MALLET A. ISLE DE RHODES. 1683. Επιχρωματισμένος χαλκόγραφος χάρτης της Ρόδου, Σύμης και Χάλκης, κείμενο στην πίσω όψη. Πρώτη έκδοση. Διαστάσεις 10,5 χ 15 εκ. [Zacharakis 2131/1395] **25-30**

1633 MALLET A. LERO, CALAMO ET DE LANGO. 1883. Επιχρωματισμένος χαλκόγραφος χάρτης της Λέρου, Καλύμνου και Κω, κείμενο στην πίσω όψη. Πρώτη έκδοση. Διαστάσεις 10,5 χ 15 εκ. [Zacharakis 2129/1393] **25-30**

1634 MALLET A. NISARO ET DE PISCOPIA. 1683. Επιχρωματισμένος χαλκόγραφος χάρτης της Νισήρου, Τήλου και Κω, κείμενο στην πίσω όψη. Πρώτη έκδοση. Διαστάσεις 10,5 χ 15 εκ. [Zacharakis 2130/1394] **20-30**

1635 MALLET A. MACEDOINE THESSALIE EPIRE. 1683. Επιχρωματισμένος χαλκόγραφος χάρτης της Μακεδονίας, Θεσσαλίας και Ηπείρου, κείμενο στην πίσω όψη. Πρώτη έκδοση. Διαστάσεις 12 χ 15,5 εκ. [Zacharakis 2138/1402] **20-30**

1636 MALLET A. RHODES. 1683, Πρώτη έκδοση. Επιχρωματισμένος χαλκόγραφος χάρτης με σχέδιο πόλης της Ρόδου, κείμενο στην πίσω όψη. Διαστάσεις 10 χ 14,5 εκ. [Μαζί:] Επιχρωματισμένη χαλκογραφία του Κολοσσού της Ρόδου, κείμενο στην πίσω όψη. Διαστάσεις 10 χ 14,5 εκ. (2) **25-30**



1636



1637



1638



1639

1637 DAPPER O. SIO. 1688. Επιχρωματισμένος χαλκόγραφος χάρτης της Χίου. Διαστάσεις 17 χ 13 εκ. [Zacharakis 1304/888 ο ένας χάρτης] **50-60**

1638 ROUX J. ISLE IPSERA. 1764. Χαλκόγραφος χάρτης των Ψαρρών. Διαστάσεις 20 χ 14 εκ. [Zacharakis 3043/2005 Παραλλαγή με Pl. 114] **35-40**

1639 LAURENBERG J. ATTICA. Amsterdam, 1714. Επιχρωματισμένος χαλκόγραφος χάρτης της Αττικής. Από την πολύ σπάνια έκδοση του Vander AA. Διαστάσεις 20,5 χ 15 εκ. [Zacharakis 1927/1292] **30-50**

1640 ROUX J. I. SERIGO. 1764. Χαλκόγραφος χάρτης των Κυθήρων. Διαστάσεις 15 χ 20,5 εκ. [Zacharakis 2996/1971] **35-40**



1640

43. Χάρτες



1641 ΚΥΔΩΝΙΑΙ (ΑΪΒΑΛΙ) Χαρτογραφική Υπηρεσία Στρατού. Κλίμαξ 1:250,000. Χρωμολιθόγραφος χάρτης. Κείμενα στα ελληνικά. Διαστάσεις 50 χ 69 εκ. Επικολλημένος σε πανί. **25-30**



1642 HEUSSI KARL-MULERT HERMANN ATLAS ZUR KIRCHENGESCHICHTE. 66 Karten auf 12 Blättern. Dritte Auflage. Tübingen, J.C.B. Mohr, 1937. 8ο, σ. 18+12 δισέλιδοι χάρτες. Στα γερμανικά, πανί στη ράχη. **50-70**

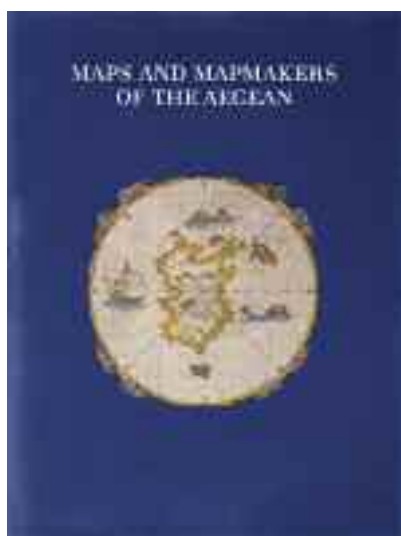

1643 SPHYROERAS V., AVRAMEA A., ASDRAHAS S. MAPS AND MAP-MAKERS OF THE AEGEAN. Translation from the Greek G. Cox and J. Solman. Athens, Olkos Ltd, 1985. 4ο, σ.264. Στα αγγλικά. Πανόδετο με κάλυμμα **20-30**



1644 Η ΕΠΙΤΑΝΗΣΟΣ ΣΕ ΧΑΡΤΕΣ, από τον Πτολεμαίο στους δορυφόρους. Χάρτες από τα αρχεία Εθνικής χαρτοθήκης, Biblioteca Nazionale Marciana, Musea Correr di Venezia, Archivio di Stato di Venezia. Επιμέλεια Ευάγγελος Λιβιεράτος, Ηλίας Μπεριάτος. Θεσσαλονίκη, 2001. 4ο, σ.184. Αρχικά εξώφυλλα **20-30**

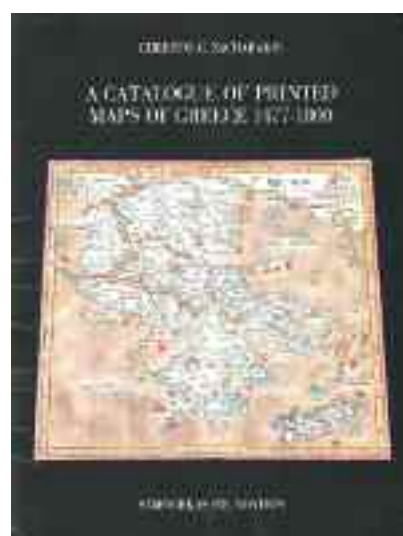

1645 ZACHARAKIS G. CHRISTOS A. CATALOGUE OF PRINTED MAPS OF GREECE 1477-1800. Athens, Samourkas Foundation, 1992. 4ο, σ.484. Στα αγγλικά, αρχικά εξώφυλλα **30-40**

44. Μετοχές και Λαχεία



1646



1647



1648



1649



1650



1651



1652



1653



1654



1655



1656



1657



1658

- 1646** **EMPIRE OTTOMAN** Τίτλος μίας ομολογίας. Constantinople, 5 Janvier 1870. **20-25**
- 1647** **SOCIETE DU CHEMIN DE FER OTTOMAN D' ANATOLIE BON DE JOUISSANCE.** No 1955. Constantinople, 1897. **20-25**
- 1648** **ΑΝΩΝΥΜΟΣ ΕΤΑΙΡΙΑ ΥΔΡΑΥΛΙΚΑ ΕΡΓΑ ΛΑΚΩΝΙΑΣ** Τίτλος Πέντε Μετοχών. Εν Αθήναις τη 30 Ιουλ. 1939. Με χαρτόσημο, σφραγίδες, υπογραφές. Με χάρτης της Λακωνίας. Διαστάσεις 35,5 χ 38 εκ. Μικρό κόψιμο στο κέντρο. **100-120**
- 1649** **ΒΑΣΙΛΕΙΟΝ ΤΗΣ ΕΛΛΑΔΟΣ ΕΛΛΗΝΙΚΟΝ ΔΑΝΕΙΟΝ 5% 1914.** Τίτλος μίας ομολογίας. Αθήναι, 10/23 Μαρτίου 1914. **20-25**
- 1650** **ΕΘΝΙΚΗ ΤΡΑΠΕΖΑ ΤΗΣ ΕΛΛΑΔΟ ΔΑΝΕΙΟΝ ΚΤΗΜΑΤΙΚΗΣ ΠΙΣΤΕΩΣ.** Ομολογία 100 δραχμών. Αθήνα, 1/14 Νοεμβρίου 1904. **20-25**
- 1651** **ΕΘΝΙΚΗ ΤΡΑΠΕΖΑ ΤΗΣ ΕΛΛΑΔΟΣ ΔΑΝΕΙΟΝ ΚΤΗΜΑΤΙΚΗΣ ΠΙΣΤΕΩΣ.** Ομολογία 100 δραχμών. Αθήνα, 1 Ιουνίου 1912. **20-25**
- 1652** **ΕΛΛΗΝΙΚΗ ΕΤΑΙΡΙΑ ΑΕΡΙΟΦΩΤΟΣ ΑΘΗΝΩΝ** Ομολογία πεντακοσίων δραχμών χρυσών. Αθήναι, 4/17 Μαρτίου 1909. **20-25**
- 1653** **ΛΑΡΙΣΑΪΚΗ ΛΕΣΧΗ ΑΝΩΝΥΜΟΣ ΜΕΤΟΧΙΚΗ ΕΤΑΙΡΙΑ.** Τίτλος μίας μετοχής. Λάρισα, 15 Αυγούστου 1919. **30-35**
- 1654** **ΛΑΧΕΙΟΝ ΣΤΟΛΟΥ ΚΑΙ ΑΡΧΑΙΟΤΗΤΩΝ ΤΗΣ ΕΛΛΑΔΟΣ** 12η Κλήρωσις 31ης Δεκεμβρίου 1934. Αριθ. 20015. **20-25**
- 1655** **ΝΕΑ ΕΤΑΙΡΙΑ ΔΙΩΡΥΓΟΣ ΤΗΣ ΚΟΡΙΝΘΟΥ** Τίτλος μιας μετοχής ανωνύμου. Αθήνα, 1/14 Οκτωβρίου 1907. **10-15**
- 1656** **ΤΟΥΡΙΣΤΙΚΗ ΕΤΑΙΡΙΑ ΛΕΣΒΟΥ Α.Ε.** Τίτλος 10 μετοχών, 24 Αυγούστου 1959. **20-25**
- 1657** **ΥΠΟΥΡΓΙΟΝ ΤΩΝ ΟΙΚΟΝΟΜΙΚΩΝ ΔΑΝΕΙΟΝ 30 000 000 ΔΡΑΧΜΩΝ** Ομολογία Δέκα Δραχμών. Εν Αθήναις την 6 Δεκεμβρίου 1885. **20-25**
- 1658** **ΑΝΩΝΥΜΟΣ ΕΤΑΡΙΑ ΣΥΓΚΟΙΝΩΝΙΩΝ ΗΛΙΟΥΠΟΛΕΩΣ** Τίτλος πενήντα μετοχών. 1925. Λιθ. Πάγκαλου. (μικρές φθορές) **20-25**

44. Μετοχές και Λαχεία



1659 ΒΑΣΙΛΕΙΟΝ ΤΗΣ ΕΛΛΑΔΟΣ ΕΘΝΙΚΟΝ ΛΑΧΕΙΟΦΟΡΟΝ ΔΑΝΕΙΟΝ. 3 τίτλοι μίας ομολογίας, 4 τίτλοι πέντε ομολογιών και 4 τίτλοι δέκα ομολογιών. 1922. (11) **20-30**



1660 ΕΤΑΙΡΙΑ ΜΕΤΑΛΛΟΥΡΓΕΙΩΝ ΛΑΥΡΙΟΥ Δύο τίτλοι μίας και πέντε μετοχών. Αθήνα, 1 Δεκεμβρίου 1923. (2) **10-15**



1661 8 ΤΙΤΛΟΙ ΜΕΤΟΧΩΝ διαφόρων εταιρειών. Χημική Βιομηχανία, Ανώνυμος Ελληνική Εταιρεία Χημικών Προϊόντων και Λιπασμάτων, Ανώνυμος Αλευροποιητική Εταιρία, Ελληνικοί Ηλεκτρικοί Σιδηρόδρομοι, Οργανισμός Τηλεπικοινωνιών της Ελλάδος, Εμπορική Τράπεζα της Ελλάδος, Ιονική και Λαϊκή Τράπεζα της Ελλάδος και Τουριστική Εταιρία Λέσβου. 1926-1978. (8) **80-100**

45. Διπλώματα και Μετάλλια



1662

1662 ΒΑΣΙΛΕΙΟΝ ΤΗΣ ΕΛΛΑΔΟΣ Δίπλωμα απονομής Μεταλλίου της Στρατιωτικής Αξίας Δ' Τάξεως. Αθήνα, 24 Νοεμβρίου 1936. Διαστάσεις 46 χ 35 εκ. **30-35**



1663

1663 ΕΛΕΣ ΑΠΕΛΕΥΘΕΡΩΤΙΚΟΣ ΑΓΩΝΑΣ 1942-1944 Ονομαστικό δίπλωμα που συνόδευε αργυρό μετάλλιο που απονεμόταν από τον Ναπολέοντα Ζέρβα. Με υπογραφή του και χρονολόγηση 31.12.1944. Διαστάσεις 26 χ 33 εκ. **30-40**

45. Διπλώματα και Μετάλλια



1664

1664 MEISTERBRIEF ... stuckateurhandwerk Berlin, 1938. Δίπλωμα αρχιτεχνίτη με τον αγκυλωτό σταυρό και αετό. Διαστάσεις 58 χ 47 εκ. Σε κορνίζα. **70-100**



1665

1665 ΓΕΩΡΓΙΟΣ Α' ΒΑΣΙΛΕΥΣ ΤΩΝ ΕΛΛΗΝΩΝ. Δίπλωμα απονομής του Αργυρού Σταυρού των Ιπποτών του Βασιλικού Τάγματος του Σωτήρος. Αθήναι, 13 Φεβρουαρίου 1908. **30-40**



1666

1666 ΚΩΝΣΤΑΝΤΙΝΟΣ ΒΑΣΙΛΕΥΣ ΤΩΝ ΕΛΛΗΝΩΝ. Δίπλωμα απονομής του Αργυρού Σταυρού των Ιπποτών του Ημετέρου Τάγματος του Σωτήρος. Αθήναι, 25 Μαρτίου 1914. **30-40**



1667

1667 UNIVERSI TERRARUM ORBIS ARCHITECONIS AD GLORIAM INGENTIS. Τεκτονικό, ονομαστικό δίπλωμα απονομής "Πρίγκηπα Ροδόσταυρον 18ο" με υπογραφές σφραγίδα και χαρτόσημο. Λιθόγραφο. Χρονολογημένο το 1931. Διαστάσεις 40 χ 30 εκ. Σε κορνίζα. **30-40**



1668 ΝΑΖΙΣΤΙΚΗ ΓΕΡΜΑΝΙΑ 15 μετάλλια και καρφίτσες με τη σβάστικα. Διαστάσεις 1 χ 1,5 εκ. έως 14,5 χ 4 εκ. **120-150**



1669 ΝΑΖΙΣΤΙΚΗ ΓΕΡΜΑΝΙΑ 1935-1941. 4 νομίσματα, διαμέτρου 1,5 έως 2 εκ., 4 μετάλλια με σβάστικα και αετό και μία card postal με γραμματόσημο με τον Χίτλερ, ταχ. 1941. Όλα μαζί σε κορνίζα. **120-150**



1670 LANGE Βασιλεύς Όθων / Τοις ευεργέταις του πανεπιστημίου. Εθεμελιώθη τη Κ. Μαΐου ΑΩΛΟ. Μετάλλιο, μπρούντζινο δύο όψεων. Διάμετρος 4,3 εκ. Στο πολύ σπάνιο κουτί του. **200-250**

45. Διπλώματα και Μετάλλια



- 1671** Β' ΠΠ Sur treue Dienste. Ασημένιο τιμητικό διακριτικό για τα μέλη του κόμματος. Με τον αγκυλωτό σταυρό στην μία όψη και επιγραφή στην άλλη. Διαστάσεις 4,1 χ 4,1 εκ. Με την μπλε κορδέλα του. Στο κόκκινο κουτί του και μαζί το δίπλωμα, χρονολογημένο 5 Ιουλίου 1939, με υπογραφή. **100-120**
- 1672** ΜΕΤΑΛΛΙΟ ΣΤΡΑΤΙΩΤΙΚΗ ΑΞΙΑΣ. Με σταυρωτά ξίφη και φοίνικα στην όψη και επιγραφή "Ελλάς 1916-1917" στην πίσω όψη. 4 ορειχάλκινα μετάλλια, με μικρές παραλλαγές μεταξύ τους. Τα τρία με κίτρινη κορδέλα, ένα χωρίς τις χρονολογίες στην πίσω όψη. Διάμετρος 4 εκ., μήκος με την κορδέλα 11 εκ. έκαστο. (4) **70-90**
- 1673** Β' ΠΠ Πολεμικός σταυρός Β' Τάξης, με διασταυρωμένα ξίφη. Στην μία όψη αγκυλωτός σταυρός, στην άλλη "1939". Διαστάσεις 4,5 χ 4,8 εκ. Με κορδέλα με κόκκινες, λευκές και μπλε ρίγες. **50-60**
- 1674** ΜΕΤΑΛΛΙΟ ΒΕΝΙΖΕΛΟΥ. Δουκάτο. Με επιγραφή "Προς την δόξαν αυτός μας οδηγεί" στην πίσω όψη. Διάμετρος 4 εκ. **50-60**
- 1675** ΝΑΖΙΣΤΙΚΗ ΓΕΡΜΑΝΙΑ ΠΕΡΙΒΡΑΧΙΟΝΙΟ με τη σβάστικα και μετάλλιο. Από μπλε ύφασμα, με φθορές. Διαστάσεις 36 χ 9 εκ. Μαζί ναζιστική σημαία με φθορές, διαστάσεις 35,5 χ 25,5 εκ. **40-50**
- 1676** 1941-45 Β. ΑΦΡΙΚΗ Ν. ΑΙΓΑΙΟΥ ΙΤΑΛΙΑ. Ελληνικό στρατιωτικό μπρούτζινο μετάλλιο πολέμου για τους Έλληνες Αξιωματικούς που υπηρέτησαν στη Β. Αφρική, Ν. Αιγαίου, Ιταλία. Εξάκτινο αστέρι με δάφνη, διασταυρωμένα ξίφη, στέμμα και επιγραφή στην πίσω όψη. Διαστάσεις 5 χ 3,5 εκ. Κορδέλα με κόκκινη, γαλάζια και πράσινη ρίγη. **40-50**
- 1677** ΜΕΤΑΛΛΙΟ ΒΑΛΚΑΝΙΚΩΝ ΠΟΛΕΜΩΝ 1912-13. Μετάλλιο Ελληνοτουρκικού Πολέμου. Με επιγραφή "Συν Θεώ υπέρ Βασιλέως και Πατρίδος 1912-1913" στην όψη και "Μακεδονία-Ηπειρος-Αρχιπέλαγος" στην πίσω όψη. Χαράκτες Γ. Ιακωβίδης. Με γαλάζια κορδέλα. Διάμετρος 3 εκ., μήκος με την κορδέλα 7 εκ. **40-50**
- 1678** ΝΙΚΟΛΑΣ ΘΕΜΙΣΤΟΚΛΗΣ / Επί Δημάρχου Αναστασίου Βουλοδήμου Κατά Μήνα Νοέμβριον 1976. Φιλοτεχνηθείς υπό Νικόλα και δωρηθείς εις τον Δήμον Πειραιώς υπό Ι. Μελετόπουλου. Ο ανδριάς του Θεμιστοκλέους Εστήθη. Αναμνηστικό χάλκινο μετάλλιο δύο όψεων. Διάμετρος 5,5 εκ. **35-50**

45. Διπλώματα και Μετάλλια



1679



1680



1681



1682



1683



1684



1685



1686

- 1679** ΔΙΑΣΥΜΜΑΧΙΚΟ ΜΕΤΑΛΛΙΟ "ΝΙΚΗΣ" 1918. Με απεικόνιση της φτερωτής Νίκης στην όψη και επιγραφή "Ο Μέγας υπέρ του Πολιτισμού Πόλεμος 1914-1918" στην πίσω όψη. Με μαύρη και μπλε κορδέλα. Διάμετρος 3,5 εκ., μήκος με την κορδέλα 11 εκ. 35-50
- 1680** ΕΛΛΑΣ 21 ΑΠΡΙΛΙΟΥ 1967 - Η ΠΡΟΕΔΡΙΑ ΤΗΣ ΚΥΒΕΡΝΗΣΕΩΣ ΤΩ ΓΕΩΡΓΙΩ ΟΙΚΟΝΟΜΙΔΗ. Χάλκινο μετάλλιο. Διάμετρος 5 εκ. 30-40
- 1681** ΑΗΕΡΑ EXCURSION TO GREECE * 1958 *. Τσίγκινη καρφίτσα. Διάμετρος 5,5 εκ. 20-25
- 1682** ΕΘΝΙΚΗ ΑΝΤΙΣΤΑΣΙΣ 1941-1945. Χάλκινο μετάλλιο με την κορδέλα του σε χειροποίητο μαξιλαράκι. Διάμετρος μεταλλίου 3,5 εκ. 20-25
- 1683** ΟΡΕΣΤΗΣ ΛΟΥΡΙΔΗΣ. Τιμητική, μπρούντζινη πλάκα στον τακτικό καθηγητή του πανεπιστημίου Αθηνών. Διαστάσεις 7,5 χ 6 εκ. 20-25
- 1684** ΝΑΥΤΙΚΟΣ ΟΜΙΛΟΣ ΕΛΛΑΔΟΣ Χάλκινο μετάλλιο δύο όψεων με επιγραφή ΝΟΑ. Διάμετρος 4 εκ. 20-25
- 1685** VERDUN 12-13 Juillet 1936. Καρφίτσα αναμνηστική για τη μάχη. Διάμετρος 2 εκ., μήκος 3,5 εκ. 20-25
- 1686** ΠΕΙΡΑΪΚΗ ΠΑΤΡΑΪΚΗ 50 ΧΡΟΝΙΑ 1919-1969. Αναμνηστικό, μπρούντζινο . μετάλλιο. Διάμετρος 5 εκ. Στο κουτί του. 20-25

46. Ολυμπιακά και Αθλητικά Θέματα



1687 ΟΛΥΜΠΙΑΚΟΙ ΑΓΩΝΕΣ 1896 Ακριβές αντίγραφο του κύπελλου Σπύρου Λούη νικητού πρώτου Μαραθωνίου δρόμου στους πρώτους Ολυμπιακούς Αγώνες Αθήνα 1896, με τις ακριβείς αναπαραστάσεις και λεπτομέρειες, ίδιων διαστάσεων & βάρους κατασκευασμένο από 924 ασήμι (όπως και το πρότυπο). Σπάνιο, είναι ένα από τα δύο πιστά αντίγραφα, (Το πρότυπο κύπελλο είχε πουληθεί το 2013 σε δημοπρασία εξωτερικού οίκου φθάνοντας την τιμή 600.000 ευρώ με την προμήθεια πώλησης...)

20000-25000

1688 ΜΕΞΙΚΟ 1968 ΟΛΥΜΠΙΑΚΗ ΔΑΔΑ από

αλουμίνιο με ανάγλυφη επιγραφή "MEXICO68" στο χείλος της. Τάπα από καουτσούκ στο κάτω μέρος. Ύψος 45 εκ. (λείπει μικρό κομμάτι από το μέταλλο στο χείλος της δάδας) Με το κουτί της. **500-600**



1689 ΟΛΥΜΠΙΑΚΟΙ ΑΓΩΝΕΣ ΤΟΚΥΟ 1964

ΟΛΥΜΠΙΑΚΗ ΔΑΔΑ. Μεταλλική δάδα με εγχάρακτη επιγραφή "Olympiad Tokyo 1964" στην βάση και επιγραφή "Olympic Showa Kaseihin Co. Ltd 3-1964" στη στήλη. Ύψος 65 εκ. Στο κουτί της. (χρησιμοποιημένη)

2500-3500

1690 ΔΙΕΘΝΕΙΣ ΟΛΥΜΠΙΑΚΟΙ ΑΓΩΝΕΣ

ΑΘΗΝΗΣ 1906 μέταλλο συμμετεχόντων, χάλκινο επιχρυσωμένο, 1906, φιλοτεχνημένο από τον Ν. Λύτρα. Διάμετρος 5 εκ.



400-500

46. Ολυμπιακά και Αθλητικά Θέματα



1691



1692



1693



1694

- 1691 ΜΠΡΕΚΗΣ Λ. ΣΠΥΡΟΣ ΟΙ ΕΛΛΗΝΙΚΕΣ ΕΝΟΠΛΕΣ ΔΥΝΑΜΕΙΣ ΚΑΙ Η ΣΥΜΒΟΛΗ ΤΟΥΣ ΣΤΗΝ ΑΝΑΒΙΩΣΗ ΤΩΝ ΟΛΥΜΠΙΑΚΩΝ ΑΓΩΝΩΝ ΤΟ 1896.** Υπουργείο Εθνικής Άμυνας, Πολεμικό Μουσείο, 2004. 4ο, σ.328. Αρχικά εξώφυλλα **20-30**
- 1692 ΠΑΝΑΘΗΝΑΪΚΟΣ ΑΘΛΗΤΙΚΟΣ ΟΜΙΛΟΣ ΠΡΟΚΗΡΥΞΙΣ** αγώνος "Λάκτισμα ποδοσφαίρας εις μήκος" μεταξύ των παικτών των Σωματείων των ανηκόντων εις την Ένωσιν Ποδοσφαιρικών Σωματείων Αθηνών. Αθήνα, 25 Οκτωβρίου 1924. Μονόφυλλο. **20-25**
- 1693 KONITZER FR. WILLI OLYMPIA 1936.** Berlin SW 68, Reichssportverlag, 1936. 4ο, σ. 174. Πολλές ασπρόμαυρες φωτογραφίες, πολλές από την Ελλάδα, Ολυμπία κλπ.Στα γερμανικά, πανόδετο. **100-120**
- 1694 RAU GUSTAV DIE REITKUNST DER WELT AN DEN OLYMPISCHEN SPIELEN 1936** (Η ιππασία στους Ολυμπιακούς Αγώνες). Berlin, Verlag Sankt Georg, Herausgegeben auf Veranlassung des Deutschen Olympiade-Komitees für Reiterei, 1937. 8ο, σ. 400. Πολλές φωτογραφίες. Στα γερμανικά, πανόδετο, με ex libris. **50-70**



1695



1696



1697



1698

- 1695 ΟΛΥΜΠΙΑΚΟΙ ΑΓΩΝΕΣ ΕΝ ΑΘΗΝΑΙΣ**, τελεσθησόμενοι τη 9/22 Απριλίου - 19 Απριλίου / 2 Μαΐου 1906. Κανονισμοί των Αγώνων μέρος δεύτερον. Κολύμβησις - λεμβοδρομιαί. Αθήνα, Σ. Βλαστός, 1906. Επιτροπή των Ολυμπιακών Αγώνων. 8ο, σ.36. 40 **30-40**
- 1696 ERRINERUNGSSCHRIFT** Erste Internationale Arbeiter Olympiade. Frankfurt am Main, 24-28 Juli 1925. 4ο, σ. 48. Στα γερμανικά, αρχικά εξώφυλλα. **30-40**
- 1697 DIE OLYMPISCHEN SPIELE IN LOS ANGELES 1932.** Diese Chronik der X. Olympischen Spiele zu Los Angeles im Jahre 1932 wurde unter mitarbeit der Herren Dr. Willy Meisl, W.A. Cordua, Walter Richter. Altona, Bahrenfeld, H. F. & Ph. F. Reemtsma, 1932. 4ο, σ.144+11 πιν. Στα γερμανικά, πολλές επικολημένες εικόνες, πανόδετο, με κάλυμμα. **40-50**
- 1698 RENGGLI JOSEF-WEHRLE ARNOLD MEXICO 68.** Olympische Sommerspiele 1968. Gloria Verlag, Bergdietikon Schweiz. 8ο, σ. 120. Στα γερμανικά, επικολημένες εικόνες εντός κειμένου, αρχικά σκληρά εξώφυλλα. [Μαζί:] RENGGLI JOSEF, MUNCHEN 1972. Olympische Sommerspiele. Gloria Verlag, Spreitenbach Schweiz. 8ο, σ. 112. Στα γερμανικά, επικολημένες εικόνες εντός κειμένου, αρχικά σκληρά εξώφυλλα. [Μαζί:] RENGGLI JOSEF-KRAEFT HANS-ALBERT, OLYMPIADE MONTREAL '76. Gloria Verlag, Spreitenbach, 1976. 8ο, σ. 111. Στα γερμανικά, επικολημένες εικόνες εντός κειμένου, αρχικά σκληρά εξώφυλλα. [Μαζί:] RENGGLI JOSEF-KRAEFT HANS-ALBERT, OLYMPIADE INNSBRUCK '76. Gloria Verlag, Spreitenbach, 1976. 8ο, σ. 112. Στα γερμανικά, επικολημένες εικόνες εντός κειμένου, αρχικά σκληρά εξώφυλλα. (4) **150-170**

46. Ολυμπιακά και Αθλητικά Θέματα



- 1699 ΟΛΥΜΠΙΑΚΟΙ ΑΓΩΝΕΣ ΒΕΡΟΛΙΝΟΥ 1936**
Είσοδος
μαραθονοδρόμου στο
στάδιο. Φωτογραφία
διαστάσεων 18 χ 23,5
εκ., σφραγίδα στην
πίσω όψη. **20-30**

- 1700 ΠΑΝΑΘΗΝΑΪΚΟΣ** Μεταλλικό ημερολόγιο τοίχου "PULSAR". Τρία τσίγκινα βατραχάκια (8,5 χ 4,5 εκ.). Έξι τσιγκάκια (4 χ 2,8 εκ.) Πορτοφολάκι, πλαστικό δίπτυχο. Ατζέντα 1964 Αθλητική Βιογραφία έκδοση "Αφών Λιναρδάτου". 16ο, σ. χ.α. (12)

65-80



- 1701 ΕΠΕΥΚΑΙΡΙΑ ΤΩΝ ΕΝ ΑΘΗΝΑΙΣ ΟΛΥΜΠΙΑΚΩΝ ΑΓΩΝΩΝ.** Πυγμάχος. Card postal, ταχ. 1912. Λίγες φθορές. **10-12**



- 1702 BERETTA.** Πλαστική, διαφημιστική αφίσα της εταιρείας όπλων, 1976. Διαστάσεις 58 χ 42 εκ. **25-30**

47. Θυρεοί



1703



1704



1705



1706



1707



1708



1709

- 1703 Α/Τ ΒΕΛΟΣ** Θυρεός από σμάλτο επί ξύλου. Διασ. 24 χ 19 εκ. **25-30**
1704 ΠΑΝΘΗΡ Θυρεός από σμάλτο επί ξύλου. Διαστ. 24 χ 19 εκ. **25-30**
1705 Β.Π. ΝΙΚΗ Μπρούντζινος θυρεός επί ξύλου. Διαστ. 30 χ 19 εκ. **50-60**
1706 Β.Π. ΑΚΤΙΟΝ Μπρούντζινος θυρεός επί ξύλου. Διαστ. 29 χ 20 εκ. **50-60**
1707 Β.Π. ΝΑΥΑΡΙΝΟΝ Μπρούντζινος θυρεός επί ξύλου. Διαστάσεις 29,5 χ 20 εκ. **50-60**
1708 ΔΙΟΙΚΗΣΙΣ ΒΑΣΕΩΣ ΣΥΝΤΗΡΗΣΕΩΣ ΕΦΕΠΟΜΑΙ ΤΟΙΣ ΕΠΙΤΗΔΕΙΟΙΣ. Ονομαστική αναμνηστική πλάκα. Από χαλκό και σμάλτο επί ξύλου. Διαστάσεις 16,5 χ 14 εκ. **25-30**
1709 ΒΠ ΠΗΝΕΙΟΣ Θυρεός από μπρούτζο επί ξύλου. Διαστάσεις 25 χ 18 εκ. **50-60**

48. ΕΛΠΑ και Αυτοκίνητο



1710 ΡΑΛΛΥ ΠΑΛΛΑΣ - ΡΑΛΛΥ ΑΛΦΑ. 22 φωτογραφίες από αγώνες ράλλυ του 1976. Διαστάσεις 18 χ 24 εκ. έκαστο (22). Σε φωτογραφικό άλμπουμ. **50-60**



1711 35 φωτογραφίες αυτοκινήτων από αγώνα ελληνικού ράλλυ. Διαστάσεις 10 χ 7 εκ. έως 12,5 χ 8,5 εκ. **50-70**



1712 ΡΑΛΛΥ ΑΚΡΟΠΟΛΗΣ 1956
RALLYE ACROPOLIS. European Championship 1956 Athens 26-29 April A.T.C.G. Printed in Greece by B. Papachrysanthou. Χάρτινη αφίσα. Διαστάσεις 80 χ 60,5 εκ. **900-1000**



1713 GRECE 10 TOURS EU
AUTOCAR Organises par l'office national du tourisme pour la periode touristique 1955 avec le concours des agences de voyages de Grece. No. 5. 10.000 - Janvier 1955 Publie par l'office national du tourisme de Grece, Athens "M. Pechlivanides". Χάρτινη αφίσα. Διαστάσεις 60 χ 80 εκ. **80-100**



1714



1715



1716



1717

1714 ΕΛΛΗΝΙΚΗ ΛΕΣΧΗ ΑΥΤΟΚΙΝΗΤΟΥ & ΠΕΡΙΗΓΗΣΕΩΝ ΑΘΗΝΑΙ. Οδικός χάρτης. Αθήναι-Θήβαι, Αθήναι-Βουλαγμένη. Αναδιπλούμενος χάρτης, διαστάσεων 81 χ 23 εκ. **25-30**

1715 80Ν ΚΤΕΛ ΝΟΜΟΥ ΑΤΤΙΚΗΣ ΘΕΡΙΝΑ ΔΡΟΜΟΛΟΓΙΑ 1959. 16ο, σ. 22 χ.α. [Μαζί:] Φωτογραφία από εκδρομή με λεωφορείο. Διαστάσεις 10,5 χ 7,5 εκ. **20-25**

1716 ΤΟΥΡΙΣΜΟΣ Μηνιαίο Δελτίο Ελληνικής Περιηγητικής Λέσχης. Ιανουάριος-Αύγουστος και Δεκέμβριος 1950. 8α, σ. 384 & (511)-570. Λιθόγραφα αρχικά εξώφυλλα με παραδοσιακές φορεσιές. (9) **30-40**

1717 JACQUES PIERRE MANUEL PRATIQUE DU MOTOCYCLISTE. Entretien et conduite de la moto et du sidecar. Paris, Etienne Chiron, 1923. 8ο, σ. 254. Στα γαλλικά, αρχικά εξώφυλλα. **30-40**

48. ΕΛΠΑ και Αυτοκίνητο



1718



1719



1720



1721



1722



1723



1724



1725



1726



1727



1728



1729



1730



1731



1732



1733



1734



1735



1736



1737



1738



1739



1740



1741



1742



1743



1744



1745

48. ΕΛΠΑ και Αυτοκίνητο

- 1718 ΕΛΠΑ** Σήμα αυτοκινήτου "Ελλ. Λέσχη Αυτοκινήτου & Περιηγήσεων" με ελληνική σημαία στο κέντρο, δικέφαλο αετό και στέμμα με κόκκινο σμάλτο. Διαστάσεις 12 χ 7,5 εκ. **170-180**
- 1719 ΕΛΠΑ** Ε' ΡΑΛΛΥ ΑΜΑΖΩΝ. Mobil Oil Hellas "9". Τσίγκινη πινακίδα. Διαστάσεις 19,5 χ 45 εκ. **25-30**
- 1720 ΕΛΠΑ** 27ο ΡΑΛΛΥ ΑΚΡΟΠΟΛΙΣ 1980. Αναμνηστικό μετάλλιο με σμάλτο πάνω σε μάρμαρο. Διάμετρος 7 εκ. **150-180**
- 1721 ΕΛΠΑ** 40 ACROPOLIS RALLY 1953-1993. Μπρούντζινο αναμνηστικό μετάλλιο, ανάγλυφο μίας όψης με υπογραφή του χαρακτή "Τ. Παρλαβάντζας" κάτω αριστερά. Διάμετρος 6,9 εκ. **80-100**
- 1722 ΕΛΠΑ** ΡΑΛΛΥ ΑΚΡΟΠΟΛΙΣ 1968. Αναμνηστική ανάγλυφη πλακέτα σε σχήμα κίονα με ανάγλυφη περρωτή Νίκη επί μαρμάρου. Διαστάσεις 10 χ 10,5 χ 2 εκ. **240-270**
- 1723 ΕΛΠΑ** 25 ACROPOLIS RALLY 1978. Αναμνηστική, μπρούντζινη πλακέτα με ανάγλυφη εικόνα του λόφου της Ακρόπολης. Διαστάσεις 5 χ 7 εκ. Επί ξύλου. **240-270**
- 1724 ΕΛΠΑ** 24 ACROPOLIS RALLY 1977. Μπρούντζινο αναμνηστική σήμα, επισμαλτωμένο. Διάμετρος 7 εκ. Επί ξύλου. **130-150**
- 1725 ΕΛΠΑ** 23 ACROPOLIS RALLY. Μπρούντζινο σήμα, επισμαλτωμένο, εγχάρακτο. Διαστάσεις 4,4 χ 7 εκ. Επί ξύλου. **140-170**
- 1726 ΕΛΠΑ** 11ον ΡΑΛΛΥ ΑΚΡΟΠΟΛΙΣ 1963. Αναμνηστικό, μπρούντζινο σήμα. Διαστάσεις 8 χ 8 εκ. Επί ξύλου. **340-380**
- 1727 ΡΑΛΛΥ ΑΚΡΟΠΟΛΙΣ** 36th ACROPOLIS RALLY 1989. ΕΛΠΑ. Αναμνηστικό χάλκινο μετάλλιο. Διάμετρος 6 εκ. **70-90**
- 1728** 50 GOLDEN ACROPOLIS RALLY 2003. Καρφίτσα από χαλκό και σμάλτο. Διαστάσεις 2,5 χ 1,7 εκ. **20-25**
- 1729 ΕΛΠΑ** 37 ΡΑΛΛΥ ΑΚΡΟΠΟΛΙΣ 1990. Χάλκινη αναμνηστική πλάκα με ανάγλυφα στοιχεία. Διαστάσεις 5,5 χ 6,5 εκ. **60-80**
- 1730 ΕΛΠΑ** ΡΑΛΛΥ ΑΚΡΟΠΟΛΙΣ 1969. JUGE. Μεταλλικό σήμα αυτοκινήτου. Διαστάσεις 6,5 χ 8 εκ. **35-50**
- 1731 ΕΛΠΑ** ΟΡΓΑΝΩΣΗ 10th OLYMPION RALLY. European Rally Championship. Χονδροχάρτινη πινακίδα. Διαστάσεις 20 χ 43,5 εκ. **30-40**
- 1732 ΕΛΠΑ** ΟΡΓΑΝΩΣΗ 12ο ΟΛΥΜΠΙΟΝ ΡΑΛΛΥ. Χονδροχάρτινη πινακίδα. Διαστάσεις 20 χ 44 εκ. **30-40**
- 1733 ΕΛΠΑ** 6ο ΙΣΤΟΡΙΚΟ ΡΑΛΛΥ ΑΚΡΟΠΟΛΙΣ 2007. Μεταλλική πινακίδα made in France. Διαστάσεις 20 χ 46 εκ. **25-30**
- 1734 ΕΛΠΑ** ΙΣΤΟΡΙΚΟ ΡΑΛΛΥ ΑΚΡΟΠΟΛΙΣ 2002. Πλαστική πινακίδα made in France. Διαστάσεις 20 χ 46 εκ. **20-25**
- 1735 ΕΛΠΑ** OFFICIAL 46 ACROPOLIS RALLY. World Rally Championship. Χονδροχάρτινη πινακίδα. Διαστάσεις 20 χ 43 εκ. **25-30**
- 1736 91^TARGA FLORIO 2007** 4-5-6 MAGGIO 2007. Χάλκινο αναμνηστικό σήμα. Διαστάσεις 4 χ 5,8 εκ. **20-25**
- 1737 ΕΛΠΑ** ΡΑΛΛΥ ΑΚΡΟΠΟΛΙΣ 1971 JUGE. Μεταλλικό σήμα. Διαστάσεις 6,5 χ 8 εκ. **25-30**
- 1738 ΕΛΠΑ** RALLYE BALKANIQUE. Μεταλλικό σήμα. Διαστάσεις 6,5 χ 8 εκ. **30-40**
- 1739 ΕΛΠΑ** RALLYE BALKANIQUE 1971. Μεταλλικό σήμα. Διαστάσεις 6,5 χ 8 εκ. **30-40**
- 1740 ΕΛΠΑ** ΡΑΛΛΥ ΑΚΡΟΠΟΛΙΣ. Μεταλλικό σήμα. Διαστάσεις 6,5 χ 8 εκ. **30-40**
- 1741 ΕΛΠΑ** 46ο RALLY ΑΧΡΟΠΟΛΙΣ. 1999. Επίχρυσο μπρούτζινο αναμνηστικό μετάλλιο του Δ.Ταλαγάνη. Αριθμημένο αντίτυπο: 327/699. Στη θήκη του μαζί με πιστοποίηση της ΕΛΠΑ. Διαστάσεις 7 χ 7 εκ. **80-100**
- 1742** 2ο ΙΣΤΟΡΙΚΟ ΡΑΛΛΥ ΑΚΡΟΠΟΛΙΣ. 18-20 ΑΠΡΙΛΙΟΥ 2003. Μπρούτζινο αναμνηστικό μετάλλιο. Σε βελούδινη θήκη. Διαστάσεις 5,5 χ 4,5 εκ **25-30**
- 1743 ΕΛΠΑ** 4ο ΙΣΤΟΡΙΚΟ ΡΑΛΛΥ ΑΚΡΟΠΟΛΙΣ. 20-24 ΑΠΡΙΛΙΟΥ 2005. Μπρούτζινο αναμνηστικό μετάλλιο. "Στους δρόμους του Ελληνικού Πολιτισμού". Σε βελούδινη θήκη. Διάμετρος 6,5 εκ **25-30**
- 1744** ACROPOLIS Rally of Greece 2005. Μπρούτζινο αναμνηστικό μετάλλιο. Σε βελούδινη θήκη. Διαστάσεις 6 χ 8 εκ **20-25**
- 1745** ACROPOLIS Rally of Greece 2006. Μπρούτζινο αναμνηστικό μετάλλιο. Σε βελούδινη θήκη. Διάμετρος 8,5 εκ **25-30**



48. ΕΛΠΑ και Αυτοκίνητο



1746 ΕΛΠΑ ΠΟΥΚΑΜΙΣΟ MARLBORO 48 RALLY ACROPOLIS. Κόκκινο υφασμάτινο, μέγεθος XL. 50-70



1747 ΕΛΠΑ ΠΟΥΚΑΜΙΣΟ WSC RALLY ACROPOLIS. Γαλάζιο υφασμάτινο, μέγεθος XL. 70-90



1748 ΚΑΠΕΛΟ MARLBORO. Made in China. One size fits all. Υφασμάτινο καπέλο. 25-30



1749 ΕΛΠΑ ΑΧΑΪΑ 27 ELPA RALLY. Europcar Συνιστά Renault. Πλαστική τσάντα με τρεις θήκες. Διαστάσεις 42 χ 30 χ 6 εκ. 40-50

49. Πλοία και Αεροπλάνα



1750 ΤΟ ΠΛΟΙΟ ΦΕΥΓΕΙ. Ξύλινη, κινούμενη κατασκευή, με περιστρεφόμενο άξονα που κάνει τις ξύλινες ράβδους να αναπαριστάνουν την κίνηση των κυμάτων. Επιζωγραφισμένο το πλοίο και η μπροστινή όψη με επιγραφή "Το Πλοίο Φεύγει". Διαστάσεις 24 χ 15,5 χ 12,5 εκ. 30-40

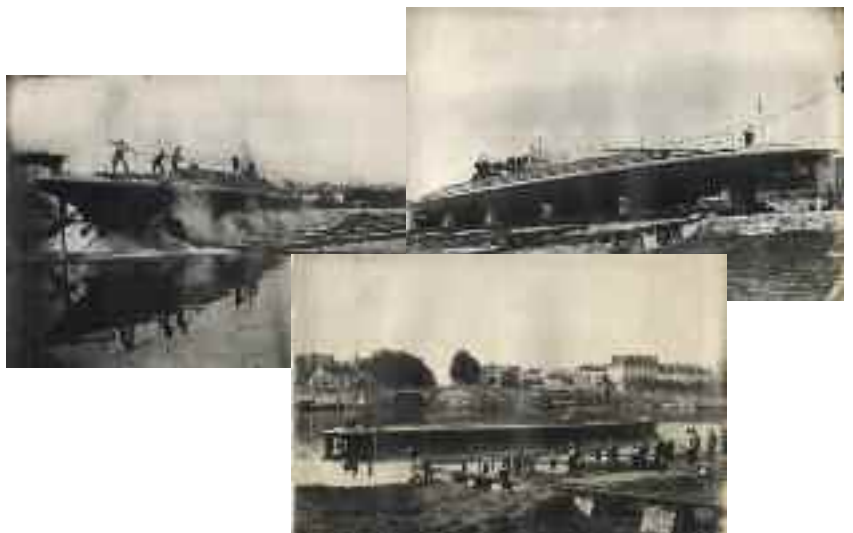

1751 ΔΕΛΦΙΝ ΥΠΟΒΡΥΧΙΟ. 4 φωτογραφίες από την καθέλκυση του υποβρυχίου για τη συμμετοχή του στους Βαλκανικούς Πολέμους του 1912. Διαστάσεις 37 χ 25 εκ. και 39,5 χ 29,5 εκ. 150-200

49. Πλοία και Αεροπλάνα



1752 THEANO Φωτογραφία πλοίου. Διαστάσεις 28 χ 14,5 εκ. **20-25**



1753 ESPERIA Φωτογραφία πλοίου. Διαστάσεις 20 χ 15 εκ. **25-30**



1754 ARCHIGETIS Φωτογραφία πλοίου. Διαστάσεις 14 χ 9 εκ. **25-30**



1755 ARISTOKLEIDIS Φωτογραφία Τύπου του πλοίου. Διαστάσεις 23 χ 17,5 εκ. Επιδιόρθωση στην κάτω δεξιά γωνία. **20-25**



1756 ONASSIS SHIPMENT ARTEMIS GAROFALIDIS. KOSTAS CONIALIDIS. OLYMPIC CHARIOT. OLYMPIC PALM. OLYMPIC AVENGER. Πέντε φωτογραφίες εμπορικών πλοίων επικολημένες σε μεταλλικές επιφάνειες. Διαστάσεις 35 χ 44,5 εκ. έκαστο. (5) **120-150**



1757 Η ΑΣΤΡΑΠΗ ΠΕΙΡΑΙΑΣ. Φωτογραφείον της Αυλής της Α.Μ. Του Βασιλέως. Μιχαήλ Ζαφειρόπουλος. Χονδροχάρτνη φωτογραφία πλοίου. Διαστάσεις 21 χ 14,5 εκ. **30-40**



1758 TYPALDOS BROS Co ANGELICA. Card postal του Γ. Μόσχου. Ταχ. **20-25**

1759 TORPEDO BOAT DESTROYERS ΣΦΕΝΔΩΝΗ. 3 φωτογραφίες του αντιτορπιλικού κατά την καθέλκυση του. Διαστάσεις 36,5 χ 24 εκ. έκαστη. **100-120**

49. Πλοία και Αεροπλάνα



- 1761** ΣΗΜΑΙΑ ΝΑΥΤΙΚΟΥ ΟΜΙΛΟΥ ΕΛΛΑΔΟΣ
1915. 7 σκίτσα και μακέτες του Λέοντα
Λεοντόπουλου. Διαστάσεις 5,5 χ 11 εκ. έως
61 χ 21 εκ. **40-45**

- 1760** ΑΛΜΠΟΥΜ με 24 σχέδια πλοίων. 1920-1924.
Διαστάσεις 9,5 χ 5,5 εκ. έως 20 χ 15,5 εκ. **80-100**

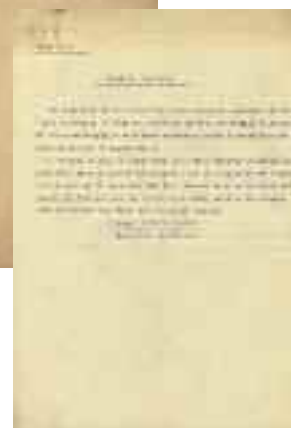
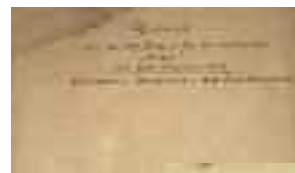

- 1762** ΤΟΡΠΙΛΟΒΟΛΟ "ΑΙΓΛΗ" ΚΑΙ "ΒΑΣΙΛΙΣΣΑ
ΟΛΓΑ" ΦΑΚΕΛΟΣ με 6 επιχρωματισμένα σκίτσα των
πλοίων. Διαστάσεις 11 χ 9 εκ. έως 25 χ 34,5 εκ. **40-50**

- 1763** ΤΟΡΠΙΛΟΒΟΛΟ "ΑΙΓΛΗ" ΦΑΚΕΛΟΣ
σχετικά με τη δράση του την 8η Απριλίου
1918 Κυβερνήτου Υποπλοιάρχου Αλφ.
Λόντου Λεοντόπουλου. 7 αρχεία στα
ελληνικά και τα αγγλικά. Μονόφυλλα.
50-60



- 1764** S/S ARCADIA Piraeus. Souvenir 1976. Λάδι
σε ξύλο. Διαστάσεις 25,5 χ 35,5 εκ. **70-90**

49. Πλοία και Αεροπλάνα



1765



1766



1767



1768



1765 MTS ATLANTIC / TSS ORION ΤΑΓΑΡΙ. Διαστάσεις 33 χ 33 εκ.

25-30

1766 CRUISE CASTALIA ΤΑΓΑΡΙ. Διαστάσεις 34 χ 34 εκ.

40-50

1767 ΤΥΡΑΛΔΟΣ ΛΙΝΕΣ Μ/Τ ΑΚΡΟΠΟΛΙΣ. Μπρελόκ με επιγραφή "Radio Luxemburg, Wagons Lits, Croisiere Raques 1964" στην πίσω όψη. Διάμετρος 3 εκ, μήκος 9,5 εκ.

20-25

1768 ΤΥΡΑΛΔΟΣ ΛΙΝΕΣ Μπρελόκ με άγκυρα στη μία όψη και την επωνυμία της εταιρίας στην πίσω όψη. Διάμετρος 2 εκ, μήκος 8,5 εκ.

20-25

1769 OLYMPIC ΖΑΧΑΡΙΕΡΑ ΚΑΙ ΓΑΛΑΤΙΕΡΑ



επαργυρωμένα σκεύη της αεροπορικής εταιρείας με

εγκάρακτες επιγραφές "OLYMPIC". Μήκος γαλατιέρας 22

εκ. στο κάτω μέρος της οποίας φέρει εμπέστητη σφραγίδα

"30cl BEARD". Ύψος ζαχαριέρας 10 εκ. (2) 100-120

50. Πολιτικά Θέματα



1770



1771



1772



1773

1770 ΜΑΚΑΡΙΟΣ Χάρτινη αφίσα με υπογραφή του Μακάριου στο κάτω περιθώριο. Διαστάσεις 46 χ 35 εκ. 35-50

1771 ΕΛΛΗΝΙΚΗ ΕΠΙΤΡΟΠΗ ΓΙΑ ΤΗΝ ΔΙΕΘΝΗ ΥΦΕΣΗ ΚΑΙ ΕΙΡΗΝΗ Ο ΛΑΜΠΡΑΚΗΣ ΖΕΙ. Όλοι στη συγκέντρωση Παρασκευή 30 Μάη στο Θέατρο Ακροπόλ. Χάρτινη, λιθόγραφη αφίσα. Διαστάσεις 85 χ 57 εκ. (ασθενείς φθορές) 40-60

1772 ΚΚΕ 57 ΧΡΟΝΙΑ ΕΝΟΤΗΤΑ ΚΙ ΑΓΩΝΑΣ 1918-1975. Χάρτινη, λιθόγραφη αφίσα. Διαστάσεις 70 χ 50 εκ. 40-60

1773 ΠΡΟΟΔΕΥΙΚΗ ΕΝΩΣΗ ΜΗΤΕΡΩΝ ΕΛΛΑΔΑΣ (Π.Ε.Μ.Ε.) 1975 ΔΙΕΘΝΕΣ ΕΤΟΣ ΤΗΣ ΓΥΝΑΙΚΑΣ 8 ΜΑΡΤΙΟΥ ΜΕΡΑ ΤΗΣ ΓΥΝΑΙΚΑΣ. Χάρτινη, λιθόγραφη αφίσα. Διαστάσεις 78 χ 52 εκ. 60-80

51. Διαφημίσεις



1774



1775



1776



1777



1778



1779



1780



1781

1774 ΟΡΓΑΝΙΣΜΟΣ ΠΡΟΓΝΩΣΤΙΚΩΝ ΑΓΩΝΩΝ ΠΟΔΟΣΦΑΙΡΟΥ Η ΜΑΚΕΔΟΝΙΑ ΗΤΑΝ ΕΙΝΑΙ ΚΑΙ ΘΑ ΕΙΝΑΙ ΕΛΛΗΝΙΚΗ. Χάρτινη αφίσα. Διαστάσεις 55 χ 39 εκ. Σε κορνίζα. **80-100**

1775 ΓΚΛΑΒΑΝΗ ΕΡΓΟΣΤΑΣΙΑ ΓΚΛΑΒΑΝΗ ΤΕΧΝΙΚΗ Α.Ε. Βόλος. Εκτυπώσεις όφσσετ Αντωνίου & Σωμόγλου Βόλος. Χονδροχάρτονη αφίσα. Διαστάσεις 50 χ 34 εκ. **25-30**

1776 ΒΙΟΖΑΧ Ζαχαρώδη προϊόντα Θεσσαλονίκη. Χονδροχάρτονη αφίσα. Διαστάσεις 33,5 χ 24 εκ. **30-35**

1777 ΑΝΑΣΤΑΣΙΑΔΟΥ ΟΛΓΑ ΑΚΟΥΑΡΕΛΛΕΣ. 6-23 Νοεμβρίου 1987 Βρετανικό Συμβούλιο, Θεσ/νίκη. Χάρτινη αφίσα έκθεσης. Διαστάσεις 70 χ 50 εκ. **30-35**

1778 ΗΛΕΚΤΡΟΜΗΧΑΝΙΚΗ Α.Ε. ΞΥΛΟΥΡΓΙΚΑ ΜΗΧΑΝΗΜΑΤΑ. Ημερολόγιο τοίχου. Με γυάλινη πρόσοψη και μεταλλική πίσω όψη. Οι ημέρες, η ημερομηνία και ο μήνας αναγράφονται πάνω σε πάνινη περιστρεφόμενη κορδέλα. Διαστάσεις 25 χ 35 εκ. **60-80**

1779 ΣΕΝΚΕΡ & ΣΙΑ Α.Ε. ΕΛΛΗΝΙΚΗ ΕΤΑΙΡΙΑ ΜΕΤΑΦΟΡΩΝ. Ημερολόγιο τοίχου. Με γυάλινη πρόσοψη. Οι ημέρες, η ημερομηνία και ο μήνας αναγράφονται πάνω σε χάρτινους περιστρεφόμενους δίσκους. Διαστάσεις 25 χ 35 εκ. **60-80**

1780 ΕΛΒΥΝ ΟΙΑ ΗΜΕΡΟΛΟΓΙΟ ΤΟΙΧΟΥ πλαστικό με θερμόμετρο. Διαστάσεις 30 χ 11 εκ. **20-25**

1781 CONSTANTIN CRISTALLIS Patisserie & Confiserie de Fagallah. Le Caire - Egypte. Χάρτινη, λιθόγραφη αφίσα με ανάγλυφα στοιχεία. Διαστάσεις 30 χ 20 εκ. Σε κορνίζα. **80-100**

1782 FIX 1864-1964. Ευχετήρια κάρτα για την εκατονταετηρίδα, τρίπτυχη. Διαστάσεις 17 χ 22,5 εκ. (κλειστή) **20-25**

1783 ΔΕΗ ΟΜΟΛΟΓΙΑΚΟΝ ΔΑΝΕΙΟΝ 1960. Δρχ. 400 000 000. Ξύλινη πινακίδα. Διαστάσεις 30 χ 40 εκ. **60-80**



1782



1783

51. Διαφημίσεις



1784



1785



1786

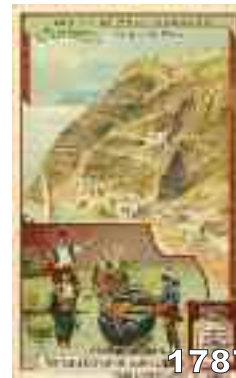

1787



1788

1784 CHOCOLAT FELIX POTIN GUERRE DES BALKANS. No 13, Entrée des Grecs a Salonique. Monsieur Venizelos. Trade card, διαστάσεις 6,5 χ 10,5 εκ.

20-25

1785 MAISON DE LA BELLE JARDINIERE GRECE. Trade card με τσολιαδάκι. Διαστάσεις 8 χ 12 εκ.

15-20

1786 COMPAGNIE LIEBIG VERITABLE EXTRAIT DE VIAN DE LIEBIG. Etablie a Londres en 1866. Voyage autour de la Mediterranee. Trade card, διαστάσεις 10,5 χ 7 εκ.

15-20

1787 LIEBIG VERITABLE EXTRAIT DE VIANDE. Ples de la Mediterranee. L' ile de Santorin, Le port de Thera. Trade card, διαστάσεις 7 χ 11 εκ.

20-25

1788 INSTITUT AGRICOLE ET INDUSTRIEL DU RAISIN DE CORINTHE PYRGOS. 3 ετικέτες για την κορινθιακή σταφίδα. Jus Naturel, Sucre de Raisin και "Marmelade" Corinthe. Διαστάσεις 15 χ 9,5 εκ. έκαστη.

30-40

1789 LA POSTE EN GRECE Paris, Ch. Delagrave. Trade card, διαστάσεις 10,5 χ 7 εκ.

15-20

1790 CHOCOLAT KLAUS GRECE. Trade card, διαστάσεις 10,5 χ 6,5 εκ.

15-20



1789



1790



1791 Extr: Fl: d'Ad: Vernal.
Γυάλινο
φαρμακευτικό
μπουκάλι με
χρυσοτυπία.
Ύψος 21 εκ.

50-60



1792 ΕΛΛΗΝΙΚΟ ΜΟΝΟΠΩΛΙΟ ΠΑΓΝΙΟΧΑΡΤΩΝ ΚΟΙΝΑ Β' ΚΛΑΣΗ. 10 Δεσμίδες 32 φύλλων Γραφικαί Τέχναι "Ασπιάτη - Ελκα". Σφραγισμένη συσκευασία. Διαστάσεις 10 χ 12,5 χ 5,5 εκ.

30-35



1793 ΦΑΡΜΑΚΕΥΤΙΚΑ ΜΠΟΥΚΑΛΙΑ με επιγραφές "Tinctura Capsici", "Solutio Zinci Sulfurici 1%" και "Aluminium Kalium Sulfuricum" από μπλε γυαλί. Ύψος 17,5, 17 και 15 εκ. αντίστοιχα. (3)

220-250



1794 ΠΡΟ-ΠΟ Δύο διαφημιστικά με το λογότυπο του ΠΡΟ-ΠΟ. Μία μεταλλική θήκη δελτίου με καπάκι διαστάσεων 17,5 χ 11 εκ. και ένα κουτί με ζάρια στο εσωτερικό του που φέρουν τα σημεία του ΠΡΟ-ΠΟ διαστάσεων 13 χ 7 χ 1 εκ. (2)

25-30



51. Διαφημίσεις



1795



1796



1797



1798

- 1795 **ΕΖΑΠ ΚΑΡΑΜΕΛΛΑΙ ΑΘΗΝΩΝ**. Ελλην. Κατασκευής. Καθαρ. Βάρος 1 Οκά. Μεταλλικό κουτί. Διαστάσεις 15 χ 12 χ 12,5 εκ. 25-30
- 1796 **ΑΔΕΛΦΟΙ ΚΙΟΥΛΠΑΛΗ ΓΛΥΚΑ ΕΚΛΕΚΤΑ ΦΥΣΤΙΚΑ**. Ηράκλειον Κρήτης. Κυλινδρικό, μεταλλικό κουτί. Ύψος 13 εκ. 20-25
- 1797 **NASKO** Τσίγκινο κουτί. Διαστάσεις 20 χ 13,5 χ 6 εκ. 20-25
- 1798 **Κ. ΚΛΩΝΗ - ΑΦΟΙ ΑΝΤΩΝΙΑΔΗ ΝΕΡΑΤΖΙ ΡΟΛΕ. ΔΥΟ ΩΜΕΓΑ ΩΩ**. Τσίγκινο, κυλινδρικό κουτί με καπάκι με ανάγλυφα στοιχεία. Ύψος 9 εκ. 20-25

52. Καπνοσυλλεκτικά



1799



1800



1801



1802



1803



1804



1805

- 1799 **ΜΑΡΟΥΛΗΣ COMTESSE**. Fabrique de cigarettes. Χάρτινο κουτί τσιγάρων. Διαστάσεις 7 χ 6 χ 1,5 εκ. 20-25
- 1800 **ΜΑΤΣΑΓΓΟΣ DELICE**. Φίλτρο υπερπολυτελείας. Χάρτινο κουτί 20 τσιγάρων. Διαστάσεις 9 χ 8,5 χ 2 εκ. 20-25
- 1801 **ΡΑΠΑΣΤΡΑΤΟΣ HELLAS SPECIAL**. Χάρτινο κουτί 20 τσιγάρων. Διαστάσεις 9,5 χ 7,5 χ 1,5 εκ. 20-25
- 1802 **ΚΟΝΤΑΞΗΣ ΙΩΑΝ. ΣΑΜΟΣ**. Εκλεκτά σιγαρέττα. Χάρτινο κουτί 20 τσιγάρων. Διαστάσεις 9 χ 7 χ 1,5 εκ. 20-25
- 1803 **MURATTI ARISTON FILTER**. Χάρτινο κουτί 20 τσιγάρων. Διαστάσεις 9,5 χ 7,5 χ 1,5 εκ. 20-25
- 1804 **ΑΘΑΝΑΣΙΟΥ MILLA**. Χάρτινο κουτί 20 τσιγάρων. Διαστάσεις 9 χ 7,5 χ 1,5 εκ. 20-25
- 1805 **NESTOR GIANACLIS EXTRAFINE**. Cigarettes Egyptiennes. Τσίγκινο κουτί 100 τσιγάρων. Διαστάσεις 11 χ 14 χ 3,5 εκ. 25-30

52. Καπνοσυλλεκτικά



1806



1807



1808



1809



1810



1811



1812



1813

1806 ΚΕΡΑΜΕΙΚΟΣ ΑΘΗΝΑΙΑ Α.Ε. ΜΕΓΑΛΑ ΚΑΤΑΣΤΗΜΑΤΑ Τασάκι κεραμικό με σφραγίδα κατασκευαστή "Κεραμικός 27" στο κάτω μέρος. Διαστάσεις 10 χ 8,5 εκ. **15-20**

1807 ΚΕΡΑΜΕΙΚΟΣ ΤΙΤΑΝ. Κεραμικό τασάκι με σφραγίδα "Κεραμικός" στην κάτω όψη. Διάμετρος 16,5 εκ. **30-40**

1808 ΚΕΡΑΜΕΙΚΟΣ ΑΧΑΪΑ CLAUSS BRANDY WINE. Wine Co Ltd Patras Greece. Κεραμικό τασάκι με σφραγίδα κατασκευαστή "Κεραμικός 27" στο κάτω μέρος. Διάμετρος 18 εκ. **20-25**

1809 KERANIS CIGARETTES Άρωμα. Κεραμικό τασάκι με επιγραφή "Made in Germany" στην κάτω όψη. Διαστάσεις 13 χ 14 εκ. **20-25**

1810 ΙΟΝΙΑ ΙΝΤΕΡΜΠΕΤΟΝ. Κεραμικό τασάκι με σφραγίδα κατασκευαστή "ΙΟΝΙΑ Greece" στην κάτω όψη. Διάμετρος 11,5 εκ. **20-25**

1811 ΤΙΤΑΝ Α.Ε. Κεραμικό τασάκι με σφραγίδα κατασκευαστή "Τσιμέντα Τιτάν, Σειρά: Μύθοι του Αισώπου 21" στην κάτω όψη. Διαστάσεις 18 χ 18 εκ. Στο κουτί του. **30-40**

1812 ΤΑΣΑΚΙ Επαργυρωμένο με καπάκι και εγχάρακτο, φυτικό διάκοσμο και λαβή. Μήκος 15,5 εκ. **40-50**

1813 ΚΕΡΑΜΕΙΚΟΣ CHANDRIS LINES. Κεραμικό τασάκι με σφραγίδα κατασκευαστή "Κεραμικός 57" στο κάτω μέρος. Διαστάσεις 10 χ 11,5 χ 3 εκ. **25-30**

1814 ZONARS. PASTRY BAR RESTAURANT. Μεταλλικό τασάκι. 12 χ 9 χ 1,5 εκ. **30-40**

1815 Θ/Κ ΑΒΕΡΩΦ. Γυάλινο τασάκι. Διάμετρος 14,5 εκ. Ύψος 4 εκ. **20-25**

1816 GREECE Σχέδιο με τη σημαία της Ελλάδας σε πράσινο φόντο, προερχόμενο από κουτί πούρων. Διαστάσεις 25,5 χ 21 εκ **20-25**

1817 ΘΑΣΙΤΗΣ Κ. ΒΑΣΙΛΗΣ Η ΕΛΛΗΝΙΚΗ ΒΙΟΜΗΧΑΝΙΑ ΣΙΓΑΡΕΤΤΩΝ. Καπνική Επιθεώρησης, 1962. 8ο, σ. 118. Αρχικά εξώφυλλα. **30-40**

1818 Η ΙΣΤΟΡΙΑ ΤΟΥ ΕΛΛΗΝΙΚΟΥ ΤΣΙΓΑΡΟΥ. Συλλογή υλικού - έρευνα: Μάνος Χαριτάτος. Μελέτη - Κείμενα: Πηνελόπη Γιακουμάκη. Χορηγός: Παπαστράτος Α.Β.Ε.Σ. Αθήνα, Ε.Λ.Ι.Α., 1997. ΠΡΩΤΗ ΕΚΔΟΣΗ. Πλάγιο 4ο, σ. 404. Δίσηλο κείμενο. Πλούσιο φωτογραφικό υλικό. Πανόδετο, με κάλυμμα. Στο κουτί του. **50-70**



1814



1815



1816



1817



1818



53. Κεραμικά



1819



1820



1821



1822



1823



1824



1825



1826



1827



1828



1829



1830



1831



1832



1833



1834



1835



1836



1837



1838



1839



1840



1841



1842



1843



1844



1845



1846



1847



1848

53. Κεραμικά

- 1819 ΝΤΟΥΣΣΑΚΗΣ** CANEA. Κεραμικό, ρηχό πιάτο με σφραγίδα "Ntoussakis Pelekarina Hand made" στην κάτω όψη. Διάμετρος 31 εκ. **40-50**
- 1820 ΤΣΕΚΟΥΡΑΣ Δ.** Η ΕΝ ΝΕΑ ΕΠΙΔΑΥΡΩ ΑΝΑΘΗΜΑΤΙΚΗ ΣΤΗΛΗ ΤΗΣ Α' ΕΘΝΟΣΥΝΕΛΕΥΣΕΩΣ ΤΩΝ ΕΛΛΗΝΩΝ. 20 ΔΕΚΕΜΒΡΙΟΥ 1821. Πολιτιστικός Σύλλογος Ν. Επιδαύρου. Κεραμικό, ρηχό πιάτο με σφραγίδα "Δ. Τσεκούρας HandMade Greece" στην κάτω όψη. Διάμετρος 29,5 εκ. **20-25**
- 1821 ΝΤΟΥΣΣΑΚΗΣ ΚΩΝΣΤΑΝΤΙΝΟΣ Β', ΑΝΝΑ-ΜΑΡΙΑ.** ΚΑΛΑ ΧΡΙΣΤΟΥΓΕΝΝΑ ΧΑΡΟΥΜΕΝΟ ΤΟ 1998. Κεραμικό, μικρό, ρηχό πιάτο με δαντελωτή μπροσούρα. Σφραγίδα κατασκευαστή στο κάτω μέρος. Διάμετρος 18 εκ. **25-30**
- 1822 ΝΤΟΥΣΣΑΚΗΣ ΑΒΕΡΩΦ.** Κεραμικό, ρηχό πιάτο με σφραγίδα κατασκευαστή στην κάτω όψη. Διάμετρος 25 εκ. **60-70**
- 1823 ΜΙΝΩΙΚΗ ΓΕΩΡΓΙΟΣ ΠΑΠΑΔΟΠΟΥΛΟΣ.** Πρόεδρος Ελληνικής Κυβερνήσεως. Κεραμικό ρηχό πιάτο με ανάγλυφη μπροσούρα και σφραγίδα κατασκευαστή "Μινωική" στο κάτω μέρος. Διάμετρος 24,5 εκ. **40-50**
- 1824 ΝΤΟΥΣΣΑΚΗΣ ΑΚΡΟΤΗΡΙ 9-2-1897.** Κεραμικό, ρηχό πιάτο με ανάγλυφα στοιχεία στην μπροσούρα και σφραγίδα "Ntoussakis Pelekarina Hand made" στην κάτω όψη. Διάμετρος 31,5 εκ. **60-70**
- 1825 ΙΟΝΙΑ Φ/Γ ΑΡΓΩ.** Κεραμικό ρηχό πιάτο με σφραγίδα κατασκευαστή "Ιονία Ελλάς 41" στο κάτω μέρος. Διάμετρος 25 εκ. **30-35**
- 1826 ΜΠΙΛΑΝΟΚΕ Ι.** Κεραμικό ρηχό πιάτο με σφραγίδα "Handmade in Greece, I. Μπιλανόκε". Διάμετρος 32 εκ. **40-50**
- 1827 ΙΟΝΙΑ ΕΘΝΙΚΗ ΒΙΒΛΙΟΘΗΚΗ ΤΗΣ ΕΛΛΑΔΟΣ.** Σχέδια Θεοφίλου Χάνσεν. Εκτέλεση Ερν. Τσίλλερ. Αριθ. 23 1999. Συλλεκτική σειρά Α.Ε. Τιμέντων Τιτάν. Κεραμικό πιάτο. Διάμετρος 27 εκ. Στο κουτί του. **35-40**
- 1828 ΙΟΝΙΑ ΜΕΓΑΡΟΝ ΜΕΛΑ.** Αθήνα. Έργο Ερν. Τσίλλερ. Επιμέλεια Π. Γράββαλος. Αριθ. 20 1996. Συλλεκτική Σειρά Α.Ε. Τιμέντων Τιτάν. Διάμετρος 27 εκ. Στο κουτί του. **35-40**
- 1829 ΙΟΝΙΑ ΙΛΙΟΥ ΜΕΛΑΘΡΟΝ.** Αθήνα. Έργο Ερν. Τσίλλερ. Επιμέλεια Π. Γράββαλος. Αριθ. 19 1995. Συλλεκτική Σειρά Α.Ε. Τιμέντων Τιτάν. Διάμετρος 27 εκ. Στο κουτί του. **35-40**
- 1830 ΙΟΝΙΑ ΔΗΜΑΡΧΕΙΟ ΕΡΜΟΥΠΟΛΗΣ** Σύρος. Αθήνα. Έργο Ερν. Τσίλλερ. Επιμέλεια Π. Γράββαλος. Αριθ. 21 1997. Συλλεκτική Σειρά Α.Ε. Τιμέντων Τιτάν. Διάμετρος 27 εκ. Στο κουτί του. **35-40**
- 1831 ΙΟΝΙΑ ΔΗΜΟΤΙΚΟ ΘΕΑΤΡΟ ΑΘΗΝΩΝ.** Αθήνα. Έργο Ερν. Τσίλλερ. Αριθ. 26 2002. Συλλεκτική Σειρά Α.Ε. Τιμέντων Τιτάν. Διάμετρος 27 εκ. Στο κουτί του. **35-40**
- 1832 ΙΟΝΙΑ ΤΟ ΠΑΝΕΠΙΣΤΗΜΙΟ ΑΘΗΝΩΝ.** Έργο Κρίστιαν Χάνσεν. Αριθ. 27 2003. Διάμετρος 27 εκ. Στο κουτί του. **35-40**
- 1833 ΙΟΝΙΑ ΣΠΙΤΙ ΣΤΗ ΚΗΦΙΣΙΑ.** Αθήνα. Έργο Σπύρου Βασιλείου 1981. Ιονία Ελλάς "12". Διάμετρος 27 εκ. Στο κουτί του. **35-40**
- 1834 ΙΟΝΙΑ ΜΕΓΑΡΟ ΙΟΝΙΚΗΣ ΤΡΑΠΕΖΑΣ** (Alpha Bank). Αθήνα. Έργο Αναστ. Μεταξά. Αριθ. 25 2001. Συλλεκτική Σειρά Α.Ε. Τιμέντων Τιτάν. Διάμετρος 27 εκ. Στο κουτί του. **35-40**
- 1835 ΙΟΝΙΑ ΤΟ ΑΡΧΟΝΤΙΚΟ ΧΑΤΖΗΓΕΩΡΓΑΚΗ ΣΤΗ ΛΕΥΚΩΣΙΑ** 17ος ΑΙΩΝΑΣ. 14 1989. Εικόνα Αλίκη Τόμπρου. Διάμετρος 27 εκ. Στο κουτί του. **35-40**
- 1836 ΙΟΝΙΑ ΔΗΜΟΤΙΚΟ ΘΕΑΤΡΟ ΑΘΗΝΩΝ.** Αθήνα. Έργο Ερν. Τσίλλερ. Αριθ. 22 1998. Συλλεκτική Σειρά Α.Ε. Τιμέντων Τιτάν. Διάμετρος 27 εκ. Στο κουτί του. **35-40**
- 1837 Κεραμικό ημίβαθρο πιάτο με φυτικό διάκοσμο.** Με σφραγίδα κατασκευαστή "Hand Made Ibisus Rodos Hellas", "Ceramic Olympia S.A." στο κάτω μέρος. Διάμετρος 30 εκ. **60-80**
- 1838 ΙΟΝΙΑ ΚΟΥΝΤΟΥΡΙΩΤΗΣ.** Ναυτική Εβδομάδα. Π.Ν. Κεραμικό ρηχό πιάτο με σφραγίδα κατασκευαστή "ΙΟΝΙΑ ΕΛΛΑΣ" στην κάτω όψη. Διάμετρος 24,5 εκ. **30-40**
- 1839 RHODES LINDOS TRINGATZIS** Κεραμικό πιάτο με σφραγίδα "Hand made and painted Rhodes Lindos Tringatzis, made in Greece" στο κάτω μέρος. Διάμετρος 29 εκ. **40-50**
- 1840 Βλάχα.** Κεραμικό πιάτο με ανάγλυφα στοιχεία. Διάμετρος 29,5 εκ. **50-60**
- 1841 LABRADOR - CREIL MONTEREAU Η ΔΟΞΑ ΤΗΣ ΕΛΛΑΔΟΣ ΤΟ ΘΩΡΗΚΤΟΝ ΑΒΕΡΩΦ.** πιάτο από φαγεντιανή με εικόνα του θωρηκτού και φυτικό και γεωμετρικό διάκοσμο στην μπροσούρα. Με σφραγίδα κατασκευαστή "Creil Montereau Labrador" στο κάτω μέρος. Διάμετρος 20,5 εκ. Οξειδώσεις στο κάτω μέρος. **250-300**
- 1842 ΚΕΡΑΜΕΙΚΟΣ** Βουλαιγμένη. Κεραμικό πιάτο με επιζωγραφισμένη άποψη της Βουλαιγμένης. Υαλωμένο με σφραγίδα κατασκευαστή "Κεραμικός 193 N11" στο κάτω μέρος. Διάμετρος 30 εκ. **200-220**
- 1843 Πιάτο (διάμ. 27εκ.).** Εργαστήριο Α. Χατζηγιάννη, Αγιάσος Λέσβου **30-40**
- 1844 Μεγάλο πιάτο μαγιόλικο (διάμ. 44 εκ.).** Τέλος 19ου αρχές 20ου αιώνα **150-200**
- 1845 ΘΕΙΟΥΧΑ ΛΟΥΤΡΑ ΜΑΝΔΡΑΚΙΟΥ ΝΙΣΥΡΟΥ.** Βαθύ, κεραμικό υαλωμένο πιάτο. Σφραγίδα "Oraque de Sarreguemines" και εμπίεστη σφραγίδα "I.K." στο κάτω μέρος. Διάμετρος 19,5 εκ. Ύψος 5,5 εκ. **70-90**
- 1846 ΙΟΝΙΑ ΕΛΛΗΝΙΚΗ ΧΩΡΟΦΥΛΑΚΗ 1833 - 1983 150 ΧΡΟΝΙΑ.** Κεραμικό πιάτο με σφραγίδα "Ιονία Ελλάς 32" στην κάτω όψη. Διάμετρος 25 εκ. **25-30**
- 1847 ΠΙΑΤΟ** από φυσικό γυαλί με επιζωγραφισμένο γεωμετρικό, φυτικό και πηνόμορφο διάκοσμο. Διάμετρος 18,3 εκ. **50-60**
- 1848 ΘΕΑ ΑΘΗΝΑ.** Κεραμικό ρηχό πιάτο από φαγεντιανή. Με σφραγίδα του κατασκευαστή στο κάτω μέρος. Διάμετρος 21 εκ. (μικρό σπάσιμο στην μπροσούρα) **40-50**

53. Κεραμικά



1849 ΤΕΤΣΗΣ ΠΑΝΑΓΙΩΤΗΣ Δύο κεραμικά, βαθιά πιάτα, επιζωγραφισμένα από τον ζωγράφο με υπογραφή και χρονολόγηση "Τέτσης 47" στο κάτω μέρος τους. Διάμετρος 23 εκ. έκαστο. (2) **150-200**



1850 ΙΚΑΡΟΣ Πιατέλα μεγάλη βαθιά, κεραμική επιζωγραφισμένο ναυτικό θέμα και σφραγίδα κατασκευαστή "Hand-Painted in Rhodes-Greece by Ikaros Pottery A/103" στην κάτω όψη. Διάμετρος 27 εκ. **40-50**



1851 ΚΕΡΑΜΕΙΚΟΣ, ΕΛΣΤΕΡΝ Μ.Μ. Δύο πιατάκια μαζί με ανάγλυφες εικόνες ιστιοφόρων. Σφραγίδες κατασκευαστή, καλλιτέχνη και χρονολόγηση "Κεραμεικός Αθήναι 1961 Μ.Μ. Έλστερν" στο κάτω μέρος. Διαστάσεις 12 χ 15 εκ. έκαστο. (2) **60-80**



1852 ΠΙΑΤΕΛΑ κεραμική με επιζωγραφισμένες παραστάσεις από την κινέζικη μυθολογία με δράκο και κυματιστή μπροσούρα. Στο κάτω μέρος αρίθμηση του κατασκευαστή "Αριθ. 23, 25/100". Διάμετρος 32,5 εκ. **250-280**

1853 NAZI Πιατέλα με λεοντοκεφαλές στα πλαϊνά και σφραγίδα κατασκευαστή με ναζιστική σβάστικα στο κάτω μέρος. Ύψος 17,5 εκ. Μήκος 33 εκ. **50-60**



1854 ΚΕΡΑΜΕΙΚΟΣ ΠΙΑΤΕΛΑ κεραμική, υαλωμένη, με πλεκτά στελέχη και επίθετα στοιχεία. Διαστάσεις 20 χ 17 χ 7 εκ. **50-70**



1855 ΝΙΜΥ ΓΑΒΑΘΑ κεραμική με φυτικό διάκοσμο. Με σφραγίδα κατασκευαστή "Manufacture Imperiale Royale NIMY Fabrication Belege Made in Belgium" στο κάτω μέρος. Διάμετρος 36,5 εκ. Ύψος 12 εκ. **40-50**

53. Κεραμικά



- 1856 ΚΙΝΕΖΙΚΟ ΣΕΡΒΙΤΣΙΟ ΤΣΑΓΙΟΥ** Τσαγιέρα, γαλατιέρα, ζαχαριέρα (ύψη 17,5, 13, 15 εκ. αντίστοιχα) και έξι φλυτζάνια (ύψος 6 εκ. το κάθε ένα) με τα πιατάκια τους (διάμετρος 12 εκ. το κάθε ένα). Από κινεζική πορσελάνη με επιζωγραφισμένο διάκοσμο και ανάγλυφους κινεζικούς δράκουςσφραγίδα κατασκευαστή στα κάτω μέρη τους. (μικρό σπάσιμο στο καπάκι της τσαγιέρας) **350-400**

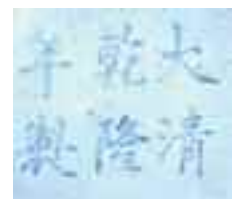

- 1857 ΣΕΤ ΤΣΑΓΙΟΥ** Κανάτα τσαγιού και γαλατιέρα από πορσελάνη. Ιαπωνικής κατασκευής με πλούσιο επιζωγραφισμένο και ακιδωτό ανθρωπόμοφο διάκοσμο και δράκους. Ύψος 21 εκ. & 15 εκ. αντίστοιχα. (2) **100-120**
- 1858 ΠΙΑΤΟ** κινεζικής πορσελάνης με επίθετο μπρούντζο στο χείλος. Σφραγίδα ιδεογραμμάτων του κατασκευαστή στο κάτω μέρος. Διάμετρος 20,5 εκ. **180-200**



- 1859 ALTROHLAU CM-R / ABRAVANEL & BENVENISTE** Σερβίτσιο από πορσελάνη που αποτελείται από εικοσι-εννιά τεμάχια. Σουπιέρα (32 χ 21 χ 17 εκ.), τέσσερις πιατέλες ψαριού (μήκη 37, 41, 42 και 55 εκ.), δύο πιατέλες (διάμ. 30 & 32,5 εκ.), δύο σαλατιέρες (διάμ. 25 εκ. και ύψη 6,5 & 9,5 εκ.), έξι πιατάκια ψαριού (22 χ 13,3 εκ.), δεκαέξι πιατάκια γλυκού (διάμ. 19,5 εκ.) Με σφραγίδα κατασκευαστών "M.Z. Altrohlau CM-R Made in Czechoslovakia" & "Abravanel & Benveniste Saloniqne" στο κάτω μέρος. (29) **120-150**



53. Κεραμικά



- 1860 ΕΛΚΕ** Σερβίτσιο του καφέ με κανάτα (ύψος 15 εκ.), γαλατιέρα (8,5 εκ.), ζαχαριέρα (10 εκ.) και πέντε φλυτζάνια (6 εκ.) με τα πιατάκια (διάμ. 16 εκ.) τους. Στο κάτω μέρος σφραγίδα κατασκευαστή "ΧΑΛΚΙΣ ΕΛΛΑΣ - IRON STONE ΕΛΚΕ". (8)

80-100



- 1861 MEISSEN** Σετ αποτελούμενο από δύο τσαγιέρες και μία γαλατιέρα. Με επιζωγραφισμένο φυτικό και χρυσότυπο γεωμετρικό διάκοσμο. με σφραγίδα κατασκευαστή με διασταυρωμένα ξίφη στο κάτω μέρος. Ύψος 11,5, 11 και 9 εκ. αντίστοιχα. (3)

120-150



1863 ΚΕΡΑΜΕΙΚΟΣ

Κεραμική φοντανιέρα σε σχήμα αυγού με σφραγίδα στο κάτω μέρος "Keramikos 56".

Μήκος 14 εκ. 30-40

- 1862 ROSENTHAL GMBH** Πιατέλα από πορσελάνη με τέσσερα ποδαράκια και σφραγίδα κατασκευαστή "Rosenthal" στο κάτω μέρος. Μήκος 25 εκ. Ύψος 8,3 εκ. 50-70



- 1864 ROSENTHAL** Σκεύος από πορσελάνη με κόκκινο χρώμα στην μπροσούρα. Με σφραγίδα κατασκευαστή "Rosenthal Modell des Amies" και αγκυλωτό σταυρό στην κάτω όψη. Ύψος 9 εκ. Μήκος 18,5 εκ. 40-50



- 1865 ΚΕΑ** Μπομπονιέρα με καπάκι. Κεραμική, υαλωμένη με γεωμετρικό διάκοσμο. Σφραγίδα κατασκευαστή "ΚΕΑ Λαύριον Made in Greece 1949" στην κάτω όψη. Διάμετρος 7 εκ. Ύψος 5 εκ. 20-25

53. Κεραμικά



1866



1867



1868



1869



1870



1871



1872



1873

1866 ΔΟΧΕΙΟ. Κεραμικό, υαλωμένο με επιζωγραφισμένες οριζόντιες γραμμές. Στενή βάση με πλατύ σφαιρικό σώμα και ανασηκωμένο χείλος. Με το καπάκι του. Ύψος 25 εκ. 30-40

1867 ΚΙΟΥΤΑΧΕΙΑ ΔΟΧΕΙΟ Κεραμικό με καπάκι, υαλωμένο με επιζωγραφισμένο φυτικό διάκοσμο. Στο κάτω μέρος επιγραφή "Αγγειοπλαστική Κιουτάχεια". Ύψος 22 εκ. 40-50

1868 ΔΟΧΕΙΟ. Κεραμικό, υαλωμένο με επιζωγραφισμένο φυτικό διάκοσμο. Στο κάτω μέρος σφραγίδα "Κεραμεύς Κορυδαλλός Πειραιεύς". Με το καπάκι του. Ύψος 24 εκ. 50-60



1874

1869 Κύλινδρος με τεχνική μαγιόλικα. Τέλος 19ου αρχές 20ού αιώνα, ύψος 20 εκ. 80-100

1870 ΜΑΣΤΡΑΠΑΣ με τεχνική μαγιόλικα, τέλος 19ου αιώνα, ύψος 21 εκ. 80-100

1871 ΦΙΑΛΗ από πορσελάνη με πόμα και ζωγραφιστό, φυτικό διάκοσμο με πεταλούδες. Ύψος 27 εκ. (με επιδιόρθωση) 80-100

1872 ΦΑΡΜΑΚΕΥΤΙΚΑ ΜΠΟΥΚΑΛΙΑ Δύο μπουκάλια από πορσελάνη με τα ποματά τους. Ύψος 25 εκ. έκαστο (2) 80-100

1873 ΙΚΑΡΟΣ ΡΟΔΟΣ ΚΑΝΑΤΙ αρχαϊκό, κεραμικό με επιγραφή "Hand made in Rhodos Greece by Icaros Pottery T/B303 Qiasar" στο κάτω μέρος. Με ανάγλυφο γεωμετρικό, φυτικό, ζωικό και ναυτικό διάκοσμο. Ύψος 27 εκ. 25-30

1874 ΤΟΥΡΚΙΚΟ ΠΗΛΙΝΟ ΣΚΕΥΟΣ. Για την παρασκευή βούτυρου. Διαστάσεις 34 χ 104 εκ. 400-500

53. Κεραμικά



1875



1876



1877



1878



1879



1880



1881



1882



1883



1884

- 1875 **ΒΑΖΟ ΚΛΟΥΑΖΟΝΕ** μικρό διακοσμημένο με λουλούδια. Με κάποια κρακελαρίσματα. Ύψος 16 εκ. **70-80**
- 1876 **ΒΑΖΟ ΚΛΟΥΑΖΟΝΕ** Με φυτικό διάκοσμο και πεταλούδες. Με κάποια κρακελαρίσματα. Ύψος 16 εκ. **70-90**
- 1877 **ΚΗΡΟΠΗΓΙΟ** πορσελάνινο με χρυσό διάκοσμο. Ύψος 16 εκ. **40-50**
- 1878 **ΚΗΡΟΠΗΓΙΑ** από πορσελάνη και βάσεις και κορυφές από χαλκό. Επιζωγραφισμένα με γεωμετρικές παραστάσεις, τύπου κλουαζονέ. Ύψος 17,5 εκ. έκαστο. (μικρό σπάσιμο στο ένα) (2) **120-150**
- 1879 **ΚΑΡΑΦΑ ΜΠΥΡΑΣ** Κεραμική με ανάγλυφο διάκοσμο μπουροποσίας. Ύψος 28,5 εκ. **60-80**
- 1880 Τριφυλλόσχημο κανάτι κρασιού. Στο κέντρο φέρει μετάλλιο με επιγραφή «BEVI BELLA» (πιες όμορφη). Ύψος 15,5 εκ. Πλάτος 15,5 εκ. **100-130**
- 1881 **ΓΕΡΟΣ ΔΗΜΗΤΡΗΣ, ΚΕΡΑΜΕΙΚΟΣ ΑΝΘΟΔΟΧΕΙΟ** κεραμικό, ναλωμένο με σφραγίδα "Κεραμεικός" και υπογραφή "δ. γέρος" στην κάτω όψη. Ύψος 24 εκ. **60-80**
- 1882 **ΠΟΤΟΠΟΪΑ Ν.Α. ΤΡΙΑΝΤΑΦΥΛΛΟΥ, ΙΚΑΡΟΣ ΚΑΝΑΤΑ** με πλατύ στόμιο, στρογγυλή βάση και λαβή από μονό στέλεχος. Με επιζωγραφισμένη τριήρης και φυτικό διάκοσμο. Σφραγίδα κατασκευαστή στο κάτω μέρος. Ύψος 24 εκ. **35-50**
- 1883 **ΦΑΣΙΑΝΟΣ ΑΛΕΚΟΣ Ο ΦΙΛΟΣ ΤΗΣ EUROBANK.** Κεραμικό Τασάκι με επιγραφή "Limoges France" στο κάτω μέρος. Διαστ. 18 χ 17,5 χ 4 εκ. **25-30**
- 1884 **ΚΕΡΑΜΕΙΚΟΣ FIRST NATIONAL CITY BANK.** Κεραμικός κουμπαράς με κέρματα. Σφραγίδα κατασκευαστή "Keramikos" στο κάτω μέρος. Ύψος 13 εκ. **30-40**

53. Κεραμικά



1885 ΚΙΝΕΖΙΚΑ ΒΑΖΑ από πορσελάνη με πλούσιο επιζωγραφισμένο και επισμαλτωμένο διάκοσμο. Στα πλαϊνά φέρουν κεφαλές λεόντων. Ύψος 35,5 εκ. έκαστο. (2) **350-400**



1886 ΒΟΥΔΑΣ. Δύο κεραμικά βάζα κινέζικης κατασκευής, επιζωγραφισμένα και υαλωμένα με έντονα ανάγλυφα στοιχεία και σφραγίδα με το σύμβολο του κατασκευαστή "satsouma" στο κάτω μέρος. Ύψος 25 εκ. Έκαστο. Διάμετρος 15 εκ. **350-400**



1888 ΓΑΛΛΙΚΟ ΒΑΖΟ 19ου αι. Από πορσελάνη και μπρούντζο. Με επιζωγραφισμένο φυτικό διάκοσμο και νεράιδας. Το καπάκι καταλήγει σε λαβή από βελανίδι. Ύψος 55 εκ. **180-250**



1887 COPENHAGEN ΒΑΣΗ ΛΑΜΠΙΑΣ από πορσελάνη με επιζωγραφισμένη άποψη χωριατόσπιτου με μύλο. Με σφραγίδα κατασκευαστή "Royal Copenhagen Denmark 206 4622" στην κάτω όψη. Ύψος 33 εκ. **200-250**



1889 ΚΙΟΥΤΑΧΕΙΑ ΑΥΓΟ. Κεραμικό με συρματερά επίθετα μέρη που συγκρατούν αλυσίδες στήριξης. Ύψος αυγού 7 εκ. Διάμετρος 5 εκ. **40-60**

53. Κεραμικά



1890



1891



1892



1893



1894



1895



1896

1890 DRESDEN Μουσικός με κυρίες. Διακοσμητικό από πορσελάνη με σφραγίδα με στέμμα το αρχικό "N" και "Dresden" στην κάτω όψη. (ασθενής φθορά στο πίσω μέρος). Ύψος 11,5 εκ. **100-120**

1891 Νέα και νέος με φρούτα. Διακοσμητικά από πορσελάνη με σφραγίδα με πεντάκτινο στέμμα και "N" στο πίσω μέρος τους. Ύψος 14,5 εκ. έκαστο. (2) **120-150**

1892 KPM BERLIN Κορίτσι με κατσικάκι. Από πορσελάνη με σφραγίδα "KPM" στο κάτω μέρος. Ύψος 12,3 εκ. **40-60**

1893 ΚΕΡΑΜΕΙΚΟΣ ΨΑΡΙ σε βάση μορφής κύματος. Κεραμικό με σφραγίδα κατασκευαστή "Κεραμικός hand made in Greece" στο κάτω μέρος. Διαστάσεις 10 χ 8 χ 4,5 εκ. **35-50**

1894 COALPORT Κεραμικό γλαστράκι με λουλούδια. Επιγραφή στο κάτω μέρος. Coalport. Made in England. Est. 1750. από το 1ο εργοστάσιο πορσελάνης στην Αγγλία. Διαστάσεις 12 χ 9 χ 8 εκ. **20-30**

1895 Καλάθι με λουλούδια. Από πορσελάνη με σφραγίδα με πεντάκτινο στέμμα και "N" στο πίσω μέρος. Ύψος 10 εκ. **30-40**

1896 LIPPELSDORF ΓΟΡΓΟΝΑ. Από πορσελάνη του LIPPELSDORF. Ομοίωμα του γλυπτού του δανοϊσλανδού γλύπτη Edvard Eriksen "Little Mermaid", που βρίσκεται στην Κοπεγχάγη. Στο πίσω μέρος χαραγμένο "Edvard Eriksen sculp". Ύψος 8 εκ. **30-40**

53. Κεραμικά



1897 ΒΑΣΣΑΜΑΚΗΣ ΠΑΝΟΣ (1900-1986)
ΑΝΔΡΙΚΗ ΜΟΡΦΗ που στα χέρια του κρατάει άγκυρα, ιστιοφόρο. Κεραμικό υαλωμένο πλακάκι με ανάγλυφη υπογραφή "Πβ" κάτω αριστερά. Διαστάσεις 20 χ 10 εκ.

40-50



1899 ΙΚΑΡΟΣ Θαλασσινό θέμα. Σύνθεση από δώδεκα διαφορετικά υαλωμένα πλακάκια επιζωγραφισμένα με ψάρια και κοχύλια. Στο κάτω μέρος του καθενός "Hand Made in Rhodes-Greece by Ikaros Pottery". Διαστάσεις 11 χ 11 εκ. έκαστο. Σύνθεση 44 χ 33 εκ.

200-250



1898 ΙΚΑΡΟΣ ΚΟΡΜΟΣ. Κεραμικός, υαλωμένος με κλαδόμορφη ροή βουλωμένη με φελλό και κερί που φέρει σφραγίδα "Triadafillou" και με σφραγίδα "Ποτοποιία Ν.Α. Τριανταφύλλου, Ικαρος Ρόδος" στο κάτω μέρος. Ύψος 22,5 εκ.

50-60



1900 ΙΚΑΡΟΣ Ελάφι. Σύνθεση από έξι υαλωμένα πλακάκια με ελάφι και φυτικό διάκοσμο. Στο κάτω μέρος του καθενός "Hand Made in Rhodes-Greece by Ikaros Pottery". Διαστάσεις 15 χ 15 εκ. έκαστο. Σύνθεση 30 χ 45 εκ. Μικρό πρόβλημα σε ένα πλακάκι.

180-220

54. Μπόστ



1901 ΜΠΟΣΤ Φρούτα σε σκεύος. Λάδι σε ξύλινο δίσκο σερβιρίσματος με χερούλια. Υπογραφή "Μποστ" κάτω δεξιά. Διαστάσεις 46 χ 30 χ 6,5 εκ. **500-600**



1902 ΜΠΟΣΤ ΠΙΑΤΟ
ΚΕΡΜΑΤΩΝ γυάλινο με επιγραφή "Μάθε ότι σ'αγαπό κι'εχω ιερό σκοπό." με ανάγλυφη υπογραφή κατασκευαστή "Olympic Airways" στο κάτω μέρος. Διαστάσεις 11 χ 16,5 χ 3,2 εκ. **25-30**



1903 ΜΠΟΣΤ Κεραμικό πιάτο με επιγραφή "Σου ορκίζομε ειλικρινός ότη σε αγαπό". Σφραγίδα κατασκευαστή "Ionia Greece 4.10" στην κάτω όψη. Διάμετρος 24 εκ. **20-25**



1904 'Ο καπνίζων σταθερός καρκυνοβατεί. Γυάλινο τασάκι μπλέ χρώματος. Με φυτικό διάκοσμο και υπογραφή "Μποστ". Διάμετρος 13 εκ **50-60**



1905 ΜΠΟΣΤ (ΜΠΟΣΤΑΝΤΖΟΓΛΟΥ ΧΡΥΣΑΝΘΟΣ) (1908-1995)
ΜΕΓΑΛΕΞΑΝΔΡΟΣ Ο ΜΑΚΕΔΩΝ. Λιθογραφία με αριθμηση, υπογραφή και χρονολόγηση "45/80 Μποστ. 90" στο κάτω περιθώριο. Διαστάσεις 38 χ 50 εκ. Σε κορνίζα. **120-150**



1906 ΜΠΟΥΚΑΛΙ - ΑΝΘΟΔΟΧΕΙΟ γυαλινό με επιγραφή "Εις την ζοήν ερχόμεθα εφτηχός γνορίζόμεθα Διστηχός χορίζόμεθα". Ύψος 20 εκ. **25-30**



1907 ΠΟΤΗΡΙ γυάλινο με επιγραφή "Καλορίζικο". Ύψος 9,5 εκ. **20-25**

55. Ακροκέραμα



1908



1909



1910



1911



1912



1913



1914



1915



1916



1917



1918



1919



1920



1921



1922



1923



1924



1925



1926

- 1908** ΑΧΙΒΑΔΑ με στέμμα 11 φύλλων στο μέσο διπλές σπείρες σε σχήμα καρδιάς και βάση. Μακρύουρου. Ύψος 21 εκ. **50-60**
- 1909** ΕΡΜΗΣ με στέμμα 9 φύλλων, κουκουνάρια, σπείρες, χωρίς βάση. Ύψος 24 εκ. **35-50**
- 1910** ΓΑΡΔΕΛΗΣ Γ. ΑΝΘΕΜΙΟ με στέμμα 13 φύλλων, με διπλές σπείρες και ανάγλυφη επιγραφή "Γ. ΓΑΡΔΕΛΗΣ" επί της βάσης. Ύψος 24,5 εκ. **50-60**
- 1911** ΜΠΟΥΡΙΤΗ ΕΣ. ΑΝΘΕΜΙΟ υαλωμένο με στέμμα 13 φύλλων, με διπλές σπείρες με ανάγλυφη επιγραφή "ΕΣ. ΜΠΟΥΡΙΤΗΣ" επί της βάσης. Ύψος 26,5 εκ. **50-60**
- 1912** ΑΝΘΕΜΙΟ με στέμμα 7 κυρτών φύλλων με σπείρες χωρίς βάση. Ύψος 25,5 εκ. **100-150**
- 1913** ΕΡΜΗΣ Με στέμμα εννέα φύλλων, δύο σπείρες, κεφαλή Ερμή στο μέσο. Υαλωμένο κόκκινου χρώματος. Ύψος 22 εκ. **25-30**
- 1914** ΑΝΘΕΜΙΟ ΔΙΓΡΑΜΜΟ Με στέμμα εννέα μυτερών φύλλων, δύο διπλές σπείρες, με ρόμβο στο μέσο και βάση με δύο οριζόντες γραμμές. Η μπροστινή όψη βαμμένη με κόκκινο χρώμα. Ύψος 28 εκ. **50-60**
- 1915** ΡΟΔΑΚΑΣ Μικρού μεγέθους, κοίλο. Ύψος 13 εκ. **60-80**
- 1916** ΑΧΙΒΑΔΑ Μικρού μεγέθους. Ύψος 13 εκ. **60-80**
- 1917** Πάτρα, ανθέμιο με 11 μυτερών φύλλα, διπλές σπείρες και κεφαλή κόρης (ύψος 29 εκ.). Τέλος 19ου αρχές 20ού αι. **150-180**
- 1918** ΣΑΜΟΣ Καρλόβασι. Σπάνιο ανθέμιο με στέμμα 7 φύλλων, ύψος 21 εκ. , c. 1900 **150-180**
- 1919** ΗΦΑΙΣΤΟΣ Ανθέμιο με στέμμα 13 φύλλων, κεφαλή γενειοφόρου άνδρα στο κέντρο, με άνθη και σπείρες χωρίς βάση. Ύψος 23 εκ. **40-50**
- 1920** ΒΕΛΑΝΙΔΙ με κλειστό στέμμα και ανάγλυφο διάκοσμο βελανιδιών και βάση και κοντή ουρά. Ύψος 21,5 εκ. **40-50**
- 1921** ΑΝΘΕΜΙΟ με στέμμα 7 κυρτών φύλλων, δύο σπείρες, χωρίς βάση. Ύψος 22 εκ. **30-40**
- 1922** ΣΓΟΥΡΟΠΟΥΛΟΣ ΑΝΘΕΜΙΟ με στέμμα 7 κυρτών φύλλων με δύο σπείρες χωρίς βάση. Σφραγίδα του κατασκευαστή "Κεραμείο 7 Σγουρόπουλος Αθήνα" στην πίσω όψη. Ύψος 23,5 εκ. **30-40**
- 1923** ΑΝΘΕΜΙΟ με στέμμα 11 φύλλων, δύο σπείρες στο κάτω μέρος, χωρίς βάση. Ύψος 22,5 εκ. **50-60**
- 1924** ΤΖ. Π. ΑΝΘΕΜΙΟ με στέμμα 11 φύλλων, διπλές σπείρες και αρχικά "ΤΖ Π" πάνω από τη βάση. Ύψος 24 εκ. **50-60**
- 1925** Λ. Ν. ΑΝΘΕΜΙΟ με στέμμα 11 μυτερών φύλλων, με διπλές σπείρες, αχιβάδα στο μέσο και αρχικά "Λ. Ν" πάνω από τη βάση. Ύψος 24,5 εκ. **50-60**
- 1926** ΚΟΡΝΙΖΑ. Δύο σπείρες. Διαστάσεις 26 χ 16 εκ. **40-60**

55.Ακροκέραμα



- 1927 ΕΠΙΚΡΑΝΟ** Κεραμικό με πλούσιο, ανάγλυφο φυτικό διάκοσμο με ανθέμιο, σπείρες, ρόδακες κ.ά. Διαστάσεις 48 χ 89 χ 20 εκ. **700-900**

56. Μουσική Δίσκοι και Παρτιτούρες



- 1928** EIN VOLK EIN REICH EIN FUHRER Eine Historische Collage/ EIN VOLK EIN REICH EIN FUHRER Der totale Krieg/ EIN VOLK EIN REICH EIN FUHRER Tief im Feindesland/ EIN VOLK EIN REICH EIN FUHRER Der Schritt über die Grenzen/ HITLER SPRICHT. Printed in Western Germany. Πέντε δίσκοι βινυλίου 12", 33 rpm μαζί. Κείμενα στα γερμανικά. ca 1970. **50-60**



- 1929** Τ' ΑΓΟΡΙ ΜΟΥ. Ρίκο Ρίκο Ρίκοκο. Στίχοι Γ. Γιαννακόπουλου, Μουσική Τάκη Μωράκη. Το τραγουδούν η Αλίκη Βουγιουκλάκη και το τρίο καντσόνε σε δίσκους Fidelity. Εκδόσεις Γαϊτάνου. 4ο, σ. 4. Μαζί και ο δίσκος 7". **25-30**

- 1930** ΓΙΑΝΝΙΔΗΣ ΚΩΣΤΑΣ ΞΥΠΝΑ ΑΓΑΠΗ ΜΟΥ. Η μεγάλη επιτυχία της Νάνας Μούσχουρη. Α' Βραβείον Φεστιβάλ Βαρκελώνης 1960. Μουσικός και Εκδοτικός Οίκος "Γαϊτάνου". 4ο, σ. 4. Τρύπες από διακορευτή. **20-25**

- 1931** ΧΑΤΖΙΔΑΚΙΣ ΜΑΝΟΣ ΘΑΛΑΣΣΑ ΠΛΑΤΕΙΑ. Γ. Ρούσσου. Πρώτο Βραβείο Θεσσαλονίκης. Το τραγουδά η Αλίκη Βουγιουκλάκη. Μουσικός και Εκδοτικός Οίκος "Γαϊτάνου". 4ο, σ. 4. [Μαζί:] ΑΘΗΝΑ. Στίχοι Νίκου Γκάτσου. Μουσική από την ταινία Ελλάς η χώρα των ονείρων. Μουσικός και Εκδοτικός Οίκος "Γαϊτάνου". 4ο, σ. 4. Τρύπες από διακορευτή. **40-50**



- 1932** ΖΥΓΑΡΙΑ ΠΑΝΤΟΠΩΛΕΙΟΥ 3 κιλών. Μεταλλική με δύο τσίγκινα τάσια. Μαζί με τα έξι βαρίδια της. Διαστάσεις 38 χ 15 χ 18 εκ. **100-120**
- 1933** ΚΛΕΙΔΑΡΙΕΣ διαφόρων μεγεθών, δεκαετίας 1930 περίπου. Οκτώ μαζί με τα κλειδιά τους. Διαστάσεις 5 χ 3,5 χ 1,2 εκ. έως 13 χ 8 χ 2 εκ. (8) **150-170**
- 1934** ΤΗΛΕΦΩΝΟ ΤΟΙΧΟΥ από βακελίτη με ετικέτα "Bell Telephone - MFG. Company - Anvers Belgique". Δεκαετίας 1920 -1930. Διαστάσεις 25 χ 25 χ 11 εκ. **180-220**
- 1935** ΠΡΕΣΑ ΒΙΒΛΙΟΔΕΣΙΑΣ Μεταλλική. Διαστάσεις 34 χ 30 χ 35 εκ. **600-900**
- 1936** Ενθύμιο πολέμου. Μπρούτζινη σκαλιστή οβίδα με ανάγλυφο ναυτικό θυρεό με το όνομα "ΓΕΡΑΞ" και χρονολόγηση 1943. Ύψος 28,5 εκ. **40-50**
- 1937** Ενθύμιο πολέμου. Μπρούτζινη σκαλιστή οβίδα με ανάγλυφο φυτικό διάκοσμο και επιγραφή "ΟΧΙ 1940". Ύψος 27,5 εκ. **50-60**
- 1938** Εργαλεία βιβλιοδεσίας. Οκτώ μαζί, μεταλλικά με ξύλινες λαβές. Μήκος από 15 έως 19 εκ. (8) **130-160**
- 1939** ΤΗΛΕΦΩΝΟ ΕΚΣΤΡΑΤΕΙΑΣ του γερμανικού στρατού του Β' ΠΠ. Με σφραγίδα με το γερμανικό εθνόσημα και ημ/νία 1941. Από βακελίτη σε μεταλλικό κουτί με λουράκι. Διαστάσεις 22 χ 28 χ 10 εκ. **80-100**
- 1940** NAZI ΑΝΑΠΤΗΡΑΣ. Χάλκινος με ανάγλυφο διάκοσμο με τον αγκυλωτό σταυρό και αετούς. Μήκος 8 εκ. **35-50**
- 1941** ΚΑΜΙΝΕΤΟ φορητό, μεταλλικό με λαβές. Διάμετρος 13 εκ. Ύψος 9 εκ. **120-150**
- 1942** J.E. MAIRE ΚΥΑΛΙΑ πτυσσόμενα. Με επιγραφή "J.E. Maire, Paris E.D. Mester, Berlin". Διαστάσεις 7,5 χ 11 χ 3,5 εκ. Διάμετρος φακού 3,5 εκ. **80-100**
- 1943** CHEVALIER OPTICINE PARIS ΚΥΑΛΙΑ εποχής από χαλκό και επισμαλτωμένο διάκοσμο. Διαστάσεις 10 χ 6 χ 4,5 εκ. **60-80**
- 1944** ΒΡΥΣΗ ΟΘΩΜΑΝΙΚΗ Μπρούτζινη αρχές 19ου αι. Διαστάσεις 8 χ 8,5 εκ. **40-50**

57. Αντίκες



- 1945** ΦΩΤΟΓΡΑΦΙΚΟ ΑΛΜΠΟΥΜ με δέρμα στα εξώφυλλα και την ράχη με 13 χονδροχάρτονα φύλλα με θέσεις για φωτογραφίες Cabinet και Carte de Visite. Διαστάσεις 28 χ 23 χ 7 εκ. **60-80**
- 1946** ΦΩΤΟΓΡΑΦΙΚΟ ΑΛΜΠΟΥΜ για φωτογραφίες Carte de Visite με 25 χονδροχάρτονα φύλλα. Δέρμα στην ράχη και τα εξώφυλλα και χρυσότυπες ακμές. Διαστάσεις 16 χ 23 χ 6,5 εκ. **60-80**
- 1947** ΜΠΙΖΟΥΤΙΕΡΑ Ξύλινη, εργόχειρο φυλακισμένου. Με γεωμετρικό και φυτικό διάκοσμο από άχυρο. Στο καπάκι διακόσμηση με τις δύο παραλλαγές της ελληνικής σημαίας, την σημαία του Ηνωμένου Βασιλείου και των ΗΠΑ με στέμματα και τα αρχικά του Γεωργίου Γλύξμπουργκ. Το εσωτερικό επενδυμένο με ύφασμα και καθρεφτάκι. Διαστάσεις 27,5 χ 18,5 χ 10 εκ. **60-80**
- 1948** ΚΑΛΑΜΑΡΙ από μπρούντζο με εγχάρακτη αραβική επιγραφή και γεωμετρικό διάκοσμο. Το καπάκι του μελανοδοχείου σε σχήμα κοχλίου. Μήκος 23 εκ. **120-150**
- 1949** ΚΑΛΑΜΑΡΙ από μπρούντζο με σκαλιστό καπάκι μελανοδοχείου. Μήκος 27 εκ. **120-150**
- 1950** ΚΑΛΑΜΑΡΙ από μπρούντζο με εγχάρακτη αραβική επιγραφή και γεωμετρικό και φυτικό διάκοσμο. Το καπάκι του μελανοδοχείου σε σχήμα κοχλίου. Μήκος 22,5 εκ. **120-150**
- 1951** ΖΕΥΓΑΡΙ ΚΟΥΔΟΥΝΙΩΝ. Μπρούντζινα, στο ένα αρχικά "ΓΚΠ". Ύψος 13 και 14,5 εκ. (2) **70-90**
- 1952** ΣΕΤ ΓΡΑΦΕΙΟΥ αποτελούμενο από ΨΑΛΙΔΙ και ΧΑΡΤΟΚΟΠΤΗ. Περίτεχνη θήκη από μπρούντζο και σμάλτο. Επίθετο μπρούντζινο έλασμα με εγχάρακτη επιγραφή "Unicot (Hellas) S.A. Cotton Industry Greece". Μήκος 28,5 εκ. **40-60**
- 1953** ΣΕΤ ΓΡΑΦΕΙΟΥ Γυάλινα κουτάκια με επίθετα χάλκινα φύλλα χαλκού στο πάνω εξωτερικό μέρος και περιμετρικά με εγχάρακτο φυτικό διάκοσμο. Με εγχάρακτη επιγραφή κατασκευαστή στην κάτω όψη. Διαστάσεις 8,5 χ 13 χ 3,5 εκ. και 24 χ 7,5 χ 3 εκ. **80-100**
- 1954** ΣΕΤ ΠΕΡΙΠΟΙΗΣΗΣ ΠΑΠΟΥΤΣΙΩΝ. Ένα σετ από κόκκαλο και λαβίδα από ασημί. Μήκος 22 εκ. έκαστο. Στο κουτί τους, [Μαζί] Τρεις βούρτσες από ταρταρούγα με σκαλίσματα. Μήκος από 17 έως 22 εκ. Στο κουτί τους. (5) **100-130**
- 1955** ΒΕΝΤΑΛΙΑ Από ταρταρούγα με σκαλίσματα και ύφασμα με κεντητό φυτικό διάκοσμο. Μήκος ανοίγματος 64 εκ. **100-120**
- 1956** ΒΕΝΤΑΛΙΑ Από ταρταρούγα με σκαλίσματα και ύφασμα επιζωγραφισμένο με εικόνες ταυρομάχων. Με υπογραφή "E. Perez" στο μέσο. Μήκος ανοίγματος 70 εκ. **120-150**
- 1957** ΒΕΝΤΑΛΙΑ Από ταρταρούγα με σκαλίσματα και επίθετα στοιχεία και ύφασμα με κεντητό φυτικό διάκοσμο και επιζωγραφισμένο φυτικό και πτηνόμορφο διάκοσμο. Μήκος ανοίγματος 46 εκ. **100-120**

57. Αντίκες



- 1958 ELGIN** Ρολόι τσέπης κυνηγετικό με αναγραφή "Elgin". Χρυσό με λατινικούς αριθμούς με καπάκια που ανοιγοκλείνουν και στις δύο όψεις. Εγχάρακτος θυρεός στο ένα καπάκι. Διαστάσεις 7,2 χ 5,2 εκ. Σε λειτουργία. **100-120**
- 1959 OMEGA GRAND PRIX PARIS 1900.** Ρολόι τσέπης με αναγραφή "Ω Omega". Ασημένιο με λατινικούς αριθμούς, η πίσω όψη με εγχάρακτο φυτικό διάκοσμο ενώ στο εσωτερικό πορτάκι έχει εγχάρακτη επιγραφή "Grand Prix Paris 1900" και εμπέστες σφραγίδες. Διάμετρος 6 χ 5 εκ. Σε λειτουργία. **150-180**
- 1960 SCHIERWATER & LLOYD LIVERPOOL** Ρολόι τσέπης με αριθμούς και επιγραφή "Schierwater & Lloyd Liverpool". Χρυσό με καπάκι μπροστά και πίσω. Εγχάρακτη επιγραφή στο πίσω καπάκι "Moon trade mark, A.L.D. Dennison watch case, American Waltham Watch Company" και εγχάρακτη αφιέρωση. Διαστάσεις 7 χ 5 εκ. Σε λειτουργία. **80-100**
- 1961** Ρολόι τσέπης με λατινικούς αριθμούς. Ασημένιο με εγχάρακτο, διάστικτο διάκοσμο. Πίσω καπάκι με εμπέστες σφραγίδες στο εσωτερικό του. Διαστάσεις 7 χ 5 εκ. **40-50**
- 1962 ΡΟΛΟΪ** Μαρμάρινο με σμάλτινο καντράν. Διαστάσεις 40 χ 22 εκ. **280-350**
- 1963 ΡΟΛΟΪ** Με εμαγιέ πλάκα. Διάμετρος 5,5 εκ. **150-200**
- 1964** Ρολόι από μπρούτζο και τρεις παραστάσεις στα πλαϊνά από πορσελάνη (με τρία πολύ μικρά σπασίματα). Ύψος 10,5 εκ. (λείπει το κλειδί κουρδίσματος). **120-150**
- 1965** Ρολόι Τοίχου. Με λατινικούς αριθμούς. Χάλκινο, κουρδιστό με υφασμάτινη κορδέλα τοποθέτησης. Διάμετρος 9 εκ. Συνολικό μήκος 28 εκ. **50-70**
- 1966 VERANDERLICH STURM ΘΕΡΜΟΜΕΤΡΟ - ΒΑΡΟΜΕΤΡΟ ΤΟΙΧΟΥ.** Θερμόμετρο με υδράργυρο και βαρόμετρο με επιγραφή "Sturm. Regen oder Wind. Veranderlich. Schon Wetter. Bestandig. D. Brauckmann, & Co, NFG, Hamburg" από γυαλί και μέταλλο τοποθετημένα σε ξύλινο ανάγλυφο πλαίσιο. Ύψος 57 εκ. **80-100**
- 1967 ΡΟΛΟΪ** Μπρούτζινο επιχρυσωμένο, σε μορφή μουσικού έγχορδου οργάνου. Έντονος ανάγλυφος διάκοσμος με φυτικά στοιχεία. Στην κορυφή προτομή γενειοφόρου άνδρα με δάφνινο στεφάνι στο κεφάλι που φέρει πεντάκτινο άστρο. Στα πλαϊνά φίδια που συγκρατούν ανθοδέσμη. Ύψος 52,5 εκ. **400-500**

57. Αντίκες



- 1968** **ΡΟΚΑ** Ξύλινη με σκαλιστό, γεωμετρικό διάκοσμο. Μήκος 61 εκ. **50-60**
- 1969** **ΡΟΚΑ ΕΝΘΥΜΙΟΝ** 1968 Ξύλινη με επιγραφή και χρονολόγηση και με σκαλιστό γεωμετρικό, φυτικό και πτηνόμορφο διάκοσμο. Μήκος 80 εκ. **50-60**
- 1970** **ΟΘΩΜΑΝΙΚΟ ΚΟΥΤΙ** Ξύλινο. Μαρκετερί με το μονόγραμμα (τουρά) του σουλτάνου Μαχμούτ Β' της Οθωμανικής Αυτοκρατορίας. Διαβάζεται "Μαχμούτ Χαν γιος του Αμπντουλχαμίτ πάντα νικηφόρος (Mahmud Han bin Abdulhamid muzaffer daima)". Διαστάσεις 59 χ 40 χ 23 εκ. **120-150**
- 1971** **ΜΠΙΖΟΥΤΙΕΡΑ** Ξύλινη με τρία εσωτερικά ράφια. Το καπάκι είναι επενδυμένο εσωτερικά από βελούδο. Κλειδαριά χωρίς κλειδί και μεταλλικό έλασμα στο καπάκι. Διαστάσεις 12 χ 34 χ 25 εκ. **60-80**
- 1972** **ΚΟΥΤΙ ΕΥΡΩΠΑΪΚΟ** Ξύλινο επενδυμένο με κόκκινο βελούδο εσωτερικά. Εξωτερικά φέρει πλούσιο φυτικό διάκοσμο από φίλντισι. Διαστάσεις 16,5 χ 43 χ 29 εκ. **120-150**
- 1973** **EXTRA** Finest Quality made in Germany. Έξι πένες μαζί στο αρχικό τους κουτί. Μήκος 13 εκ. (6) **70-90**
- 1974** **ΠΕΔΙΛΑ ΧΑΜΑΜ** Ζευγάρι, με επίθετο διάκοσμο από φίλντισι και εγχάρακτο, γεωμετρικό διάκοσμο. Μήκος 24 εκ. έκαστο. (2) **50-60**
- 1975** **ΠΕΔΙΛΟ ΧΑΜΑΜ** με το λουράκι του. Με επίθετο διάκοσμο από φίλντισι και εγχάρακτο, γεωμετρικό διάκοσμο. Μήκος 25,5 εκ. **20-25**
- 1976** **ΣΦΡΑΓΙΔΑ ΥΦΑΣΜΑΤΩΝ**, ξύλινη. Διαστάσεις 8 χ 16 χ 8 εκ. **30-40**
- 1977** **ΚΟΥΤΑΚΙΑ** Ξύλινα εργόχειρα φυλακισμένων. Με γεωμετρικό και φυτικό διάκοσμο από άχυρο. Μήκος 8,3 εκ. και 10 εκ. (2) **30-40**
- 1978** Διακοσμητικό γραφείου με κεραμική φιγούρα κνηγόσκυλου και μεταλλική κνηγετική καραμπίνα με ζώνη φυσιγγίων και τσάντα, επί ξύλινης βάσης. Διαστάσεις 7,8 χ 8,5 χ 5 εκ. **40-50**
- 1979** **ΚΟΥΤΑΚΙΑ ΑΡΑΒΩΝΩΝ** με πτηνόμορφες παραστάσεις στο καπάκι τους. Διαστάσεις 4,8 χ 4 χ 1,8 εκ. & 3 χ 3,5 χ 1 εκ. (2) **40-50**
- 1980** **ΠΕΤΑΛΟΘΗΚΗ** Δερμάτινη με λουριά και μπρούντζινα μέρη. Μεγάλη θήκη με πέταλο και μικρότερη με καρφάκια. Διαστ. 20 χ 19 χ 3 εκ. **60-80**

57. Αντίκες



1981



1982



1983



1984



1985



1986



1987

1981 ΖΕΥΓΑΡΙ ΕΡΩΤΕΣ Ξυλόγλυπτα τραπεζάκια με αντικρυστές φιγούρες παιδιών. Ύψος 60 εκ. έκαστο (2) **400-500**

1982 ΕΛΕΦΑΝΤΟΔΟΝΤΟ Αφρικανικής προελεύσεως με σκαλιστή ανδρική φιγούρα. Επίσης, διακρίνεται σκαλιστό μικρό φίδι με επιζωγραφισμένα μάτια. Μήκος 62 εκ. **150-200**

1983 ΚΑΘΡΕΦΤΗΣ 19ος αιώνας. Ξυλόγλυπτος. Διαστάσεις 73 χ 91 εκ. **800-1200**

1984 ΜΕΤΣΟΒΟ ΝΤΟΥΛΑΠΙ Ξύλινο με πλούσιο σκαλιστό φνιτικό και γεωμετρικό διάκοσμο. Δύο παραθυράκια με τζάμια. Διαστάσεις 83 χ 145 χ 46 εκ. **1200-1500**

1985 ΚΕΦΑΛΟΣΚΑΛΟ Ξύλινο, σκαλιστό με σκαλιστή γυναικεία μορφή. Ύψος 180 εκ. **500-600**

1986 ΜΑΝΤΟΛΙΝΟ Από ξύλο, μέταλλο και ταρταρούγα. Μήκος 59 εκ. Μαζί με την θήκη του. **350-400**

1987 ΕΘΝΙΚΟΝ ΕΚΠΑΙΔΕΥΤΗΡΙΟΝ ΑΝΑΒΡΥΤΩΝ Τετράδιο του εκπαιδευτηρίου, καθαρό και πλήρες 8ου σχήματος. Μαζί γραβάτα "H.P. Scott Ltd, Burlington Arcade London W.1." με το σήμα των εκπαιδευτηρίων και ραφτό. Μαζί φωτογραφία του διαδόχου Κωνσταντίνου, ο οποίος υπήρξε απόφοιτος των εκπαιδευτηρίων, με υπογραφή και σφραγίδα φωτογράφου "D. Patridis" και σφραγίδα του εκπαιδευτηρίου στην πίσω όψη. Διαστάσεις 17 χ 11,5 εκ. (4) **40-60**

57. Αντίκες



1988 Πλοίο ΧΙΟΣ. Ευλόγλυπτη σύνθεση πλοίου στην θάλασσα. Λάδι σε ξύλο. Διαστάσεις 40 χ 60 εκ. Σε κορνίζα.

150-200



1989 ΚΑΣΕΛΑ Ξύλινη με επιζωγραφισμένο μπροστινό μέρος, πλαϊνά και το κάτω μέρος από το καπάκι του με φυτικά στοιχεία. Διαστάσεις 173 χ 72 χ 62 εκ.

700-900



1990 Ευλόγλυπτο κρεμαστό με έντονα ανάγλυφα στοιχεία. Στο κέντρο τεκτονικά σύμβολα με την ελληνική σημαία. Διαστάσεις 46 χ 64 εκ.

60-80



1991 ΣΑΜΑΡΑΚΙ φυλακτό. Χειροτέχνημα από ξύλο, δέρμα, χάντρες και χαλκό. Γεωμετρικό, εγχάρακτος διάκοσμος επί του ξύλου και χαραγμένη καρδιά στην πίσω όψη. Ενώ η λαιμαριά φέρει επιγραφή "1979 ΝΑΠΗ ΛΕΣΒΟΥ" από χάντρες.

Διαστάσεις 29 χ 15 χ 14 εκ.

35-50



1992 ΡΗΓΑΣ ΦΕΡΑΙΟΣ. Κοκκάλινη σκαλιστή εικόνα του Ρήγα Φεραίου με επιγραφές "Ελευθερία ή Θάνατος" και φυτικό διάκοσμο σε ξύλινο πλαίσιο. Ύψος 13 εκ.

60-80



1993 ΜΠΑΡΑΚΙ Ξύλινο με γεωμετρικό και φυτικό διάκοσμο. Με αναδιπλούμενο καπάκι και μπρούτζινη, ανάγλυφη λαβή. Στο εσωτερικό φέρει τέσσερις (4) γυάλινες φιάλες (ύψος 20,5 εκ. έκαστο) με τα καπάκι τους και τέσσερα ράφια με δεκαέξι (16) γυάλινα ποτήρια (ύψος 7,3 εκ. έκαστο). Διαστάσεις κουτιού 26 χ 32,5 χ 24,5 εκ.

80-120



1994 ΣΙΝΙ με εγχάρακτο διάκοσμο. Διάμετρος 66 εκ.

80-120

57. Αντίκες



1995



1996



1997



1998



1999



2000

1995 **E & Co. ELKINGTON PLATE** ΣΕΤ ΤΣΑΓΙΟΥ, ασημένιο με περίτεχνα σκαλίσματα. Περιλαμβάνει δίσκο, δύο κανάτες, η μία με βάση καμινέτο, γαλατιέρα και ζαχαριέρα.

600-700

1996 **ΣΕΤ ΠΟΤΗΡΙΩΝ** Επάργυρα σε δίσκο με χερούλι, που φέρει εσοχές για την σταθερή τοποθέτησή τους. Ύψος ποτηριού 7,5 εκ. Μήκος δίσκου 18,5 εκ.

100-120

1997 **ΚΗΡΟΠΗΓΙΑ** Επάργυρα ζευγάρι. Ύψος 53 εκ. έκαστο. (2)

220-250

1998 **ΔΙΣΚΟΣ ΣΕΡΒΙΡΙΣΜΑΤΟΣ** Χάλκινος επαργυρωμένος με εγχάρακτο φυτικό και γεωμετρικό διάκοσμο και αρχικά "ΚΜ" στο μέσο. Διαστάσεις 64 χ 43 εκ.

120-150

1999 **ΜΥΡΟΔΟΧΕΙΟ** Ασημένιο. Ύψος 17,5 εκ.

50-60

2000 **ΖΑΡΦΙΑ** Μεταλλικά, συρματερά. Ύψος 5 εκ. (6)

100-120

2001 **ΣΕΤ ΜΑΧΑΙΡΟΠΗΡΟΥΝΑ ΓΛΥΚΟΥ**. Αποτελείται από πηρούνι, μαχάιρι και κουτάλι. Επιχρυσωμένα και εγχάρακτα. Μήκος 17 εκ. έκαστο.

80-100



2001



2002



2003



2004



2005



2006

2002 **MEISTER** Κρυστάλλινο μπουκάλι με ασήμι. Με το κρυστάλλινο πόμα του. Ύψος 30 εκ.

100-120

2003 **ΜΠΟΥΚΑΛΙ** από γυαλί με επίθετο, συρματερό διάκοσμο και καπάκι. Ύψος 25 εκ.

50-60

2004 **ΚΑΝΑΤΑΚΙ** Ξύλινο με φυτικό, επίθετο διάκοσμο από ασήμι και σαβάτι και επίθετος θυρεός με στέμμα, μονόγραμμα "M" και λατινική αρίθμηση "II". Ύψος 15 εκ.

150-180

2005 **ΜΠΟΤΙΛΙΑ** γυάλινη από το Torino. Αυτοκόλλητο "Genovese Gioielliere Torino" στο κάτω μέρος. Με χρυσότυπο ιστοφόρο και αστέρια και εγχάρακτο διάκοσμο συννέφων και θάλασσας. Ύψος 22,5 εκ.

60-80

2006 **REACHER & Co LTD** Δύο μπουκάλια από κρύσταλλο με θήκη ασφαλείας από ξύλο και μπρούντζο. Με εγχάρακτη υπογραφή του κατασκευαστή "Reacher & Co Ltd Bompray & Poona" στο πλάι της χειρολαβής. 30 χ 16 χ 32 εκ.

200-250

57. Αντίκες



2007



2008



2009



2010



2011

- 2007 ΠΟΤΗΡΙ** κόκκινο, γυάλινο με οικόσημο. Ύψος 13 εκ. Διάμετρος 7 εκ. **60-70**
- 2008 ΔΙΣΚΟΠΟΤΗΡΟ** από κόκκινο γυαλί. Βασιλικός θυρεός στην μία όψη και επιγραφή "Emlehül" στην άλλη. Με επιζωγραφισμένο και εγχάρακτο φυτικό διάκοσμο. Ύψος 20 εκ. **80-100**
- 2009 ΚΥΠΕΛΛΟ** από πράσινο γυαλί με χρυσότυπο γεωμετρικό και φυτικό διάκοσμο. Ύψος 15,5 εκ. **80-100**
- 2010 ΣΕΤ ΠΟΤΗΡΙΑ** Επτά γυάλινα ποτήρια μαζί με χρυσότυπο, φυτικό διάκοσμο. Ύψος 12,5 εκ. Έκαστο. (7) **80-100**
- 2011 ΚΩΝΣΤΑΝΤΙΝΟΣ Α'** Γυάλινο ποτήρι με εγχάρακτη εικόνα του βασιλιά και επιγραφή "Η Α.Μ. ο Βασιλεύς των Ελλήνων Κωνσταντίνος Ελευθερωτής". Ύψος 12,3 εκ. **60-80**

58. Παιχνίδια



- 2012 ΤΡΑΜ ΕΗΣ ΠΕΡΑΜΑ ΠΕΙΡΑΙΕΥΣ.** Τσίγκινο, λιθόγραφο με συρταρωτή την μία πόρτα. Μήκος 31 χ 13,5 χ 9 εκ. **2000-2500**



- 2013 ΛΕΩΦΟΡΕΙΟ ΠΑΝΗΓΥΡΙΩΤΙΚΟ ΠΑΡΙΣΙ - ΑΘΗΝΑ.** Τσίγκινο, λιθόγραφο. Μήκος 36 εκ. **4000-5000**



- 2014 ΑΜΑΞΑ ΤΕΞΑΣ** Τσίγκινη, λιθόγραφο. Διαστάσεις 29 χ 7,5 χ 10 εκ. **2000-2500**



- 2015 ΤΣΙΤΑ ΑΚΡΟΒΑΤΗΣ** Τσίγκινο, λιθόγραφο παιχνίδι δεκαετίας '50. Ύψος 19,5 εκ. **1500-1600**



- 2016 Ο ΚΑΡΑΓΚΙΟΖΗΣ.** Αυθεντικοί Καραγκιόζηδες από το πάλκο του Μόλλα. Περιέχει 19 φιγούρες, Σαράι και Καλύβα, 5 κωμωδίες και το πανί του σκηνοκώλου. Καραγκιόζης - Μπαρμπαγιώργος - Χατζιαβάτης - Βελιγέκας - Κολλητήρι - Σιορ Διονύσης - Μορφονιός - Βεζύρης - Βεζυροπούλα - Αγλαΐα - Κοπρίτης - Μπικικόκος - Σταύρακας - Σαναλιεμε - Εβραίος - Κρητικός - Πασάς - Πεπόνιας - Μπέης. Εκδόσεις "Παράθυρο". Ύψη φιγούρων από 16 εκ. έως 36 εκ. Αποτελεί το 4ο και τελευταίο μέρος της συγκεκριμένης σειράς. Στο κουτί τους. **60-80**

58. Παιχνίδια



2017 SCHUCO MERCER 1225.
Made in Western Germany.
Κίτρινο μοντέλο παλιού
αυτοκινήτου, κουρδιστό με το
κλειδί του, με μεταλλικά και
πλαστικά μέρη. Μήκος 18 εκ.
130-150



2018 SCHUCO OPEL 1228. Modell
1909. Made in Western Germany.
Μοντέλο παλιού αυτοκινήτου με
σκέπαστρο από καουτσούκ,
κουρδιστό με το κλειδί του, με
μεταλλικά και πλαστικά μέρη.
Μήκος 18 εκ. (σπασμένη η μπροστά
δεξιά ρόδα του και λείπει το
μπροστινό δεξιά φανάρι). **90-110**



2019 SCHUCO FORD 1227.
Coupet 1917. Made in
Western Germany. Μοντέλο
παλιού αυτοκινήτου,
κουρδιστό με το κλειδί του,
με μεταλλικά και πλαστικά
μέρη. Μήκος 16,5 εκ.
130-150



2020 SCHUCO EXAMICO 4001.
Made in Western Germany.
Μοντέλο αυτοκινήτου,
μεταλλικό, κουρδιστό με το
κλειδί του. Στο κουτί του.
Μήκος 16,5 εκ. **110-130**



2021 SPACE PISTOL. Τσίγκινο παιχνίδι
όπλου, όπου με το πάτημα της
σκανδάλης ακούγεται ήχος. Μήκος
24 εκ. Με το κουτί του (φθορές στο
κουτί) **80-100**



2022 COWBOY τσίγκινη,
κουρδιστή φιγούρα cowboy
με πιστόλια, με πλαστικό
κεφάλι και υφασμάτινο
καπέλο. Μήκος 27 εκ.
200-250



2023 ΟΧΗΜΑ
ΠΥΡΟΣΒΕΣΤΙΚΗΣ.
Τσίγκινο, πανηγυριώτικο
παιχνίδι μικρού μεγέθους.
Μήκος 8 εκ. **40-50**



2024 ΠΑΛ Δεκαέξι στρατιωτάκια μαζί.
Τρεις εύζωνες, ένας
πρασινοσκούφης, τέσσερις
στρατιώτες πεζικού, τρεις
στρατιώτες ναυτικού, δύο
αξιωματικοί και τρεις ζουλού. Ύψος
από 6 εκ. έως 6,5 εκ. (16) (με
κάποιες ελλείψεις) **100-120**



2025 ΜΠΟΥΛΩΤΗΣ
ΧΡΗΣΤΟΣ ΜΕ ΤΟ
ΒΛΕΜΜΑ ΤΩΝ
ΠΑΙΧΝΙΔΙΩΝ. Αθήνα,
Polaris, 2012. Πλάγιο 4ο,
σ.408. Αρχικά εξώφυλλα
με κάλυμμα. Σε θήκη
30-40

